

Escola Politècnica Superior  
d'Edificació de Barcelona  
Enginyeria Tècnica en Topografia  
**UPC**  
UNIVERSITAT POLITÈCNICA DE CATALUNYA



Municipio : Sant Joan Despí  
Comarca : Barcelones  
Província : Barcelona

Escala 1:100    Fecha : 10/ 2009

Plano : 03 de 16  
Alzado Fachada 1

Equidistancia: -

Originales : DIN-A3





**Autor:** Francisco Javier Pastrana - Laura Cameno Gomez

**Tutor:** Felipe Buill Pozuelo

**PFC:**  
Levantamiento Fotogramétrico  
del Edificio Can Negro



# Centre Jujol Can Negre

Leyenda	
	Edificio Can Negre
	Valla perimetral edificio
	Poligonal
	Estación Topográfico

## COORDENADAS APROXIMADAS:

VÉRTICE	X'	Y'
EST01	100	200
EST02	70,308	228,819
EST03	73,313	218,345
EST04	73,753	237,058
EST05	89,645	245,084
EST06	109,255	249,574
EST08	117,66	244,453
EST09	117,6	221,277
EST01'	100,011	199,987



**Escola Politècnica Superior  
d'Edificació de Barcelona**  
Enginyeria Tècnica en Topografia



UNIVERSITAT POLITÈCNICA DE CATALUNYA

Municipio : Sant Joan Despí  
Comarca : Barcelones

Província : Barcelona

Escala 1:500

Fecha : 10/2009

Plano : 02 de 16

Levantamiento-2

Equidistancia: -

Originales : DIN-A3

**Autor:** Francisco Javier Pastrana - Laura Cameno Gomez

**Tutor:** Felipe Buill Pozuelo

**PFC:**  
Levantamiento Fotogramétrico  
del Edificio Can Negre



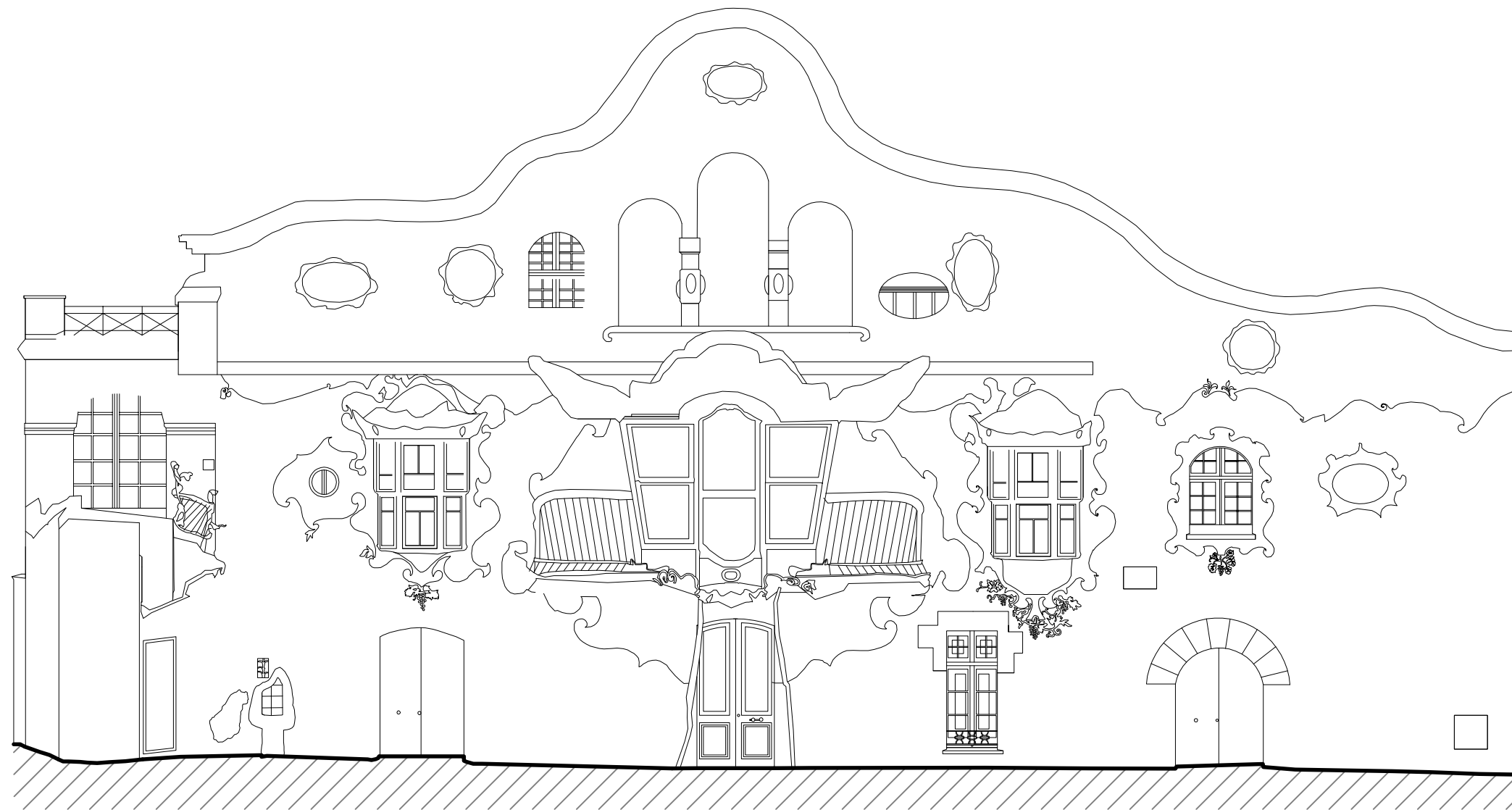

Escola Politècnica Superior  
d'Edificació de Barcelona  
Enginyeria Tècnica en Topografia

**UPC**  
UNIVERSITAT POLITÈCNICA DE CATALUNYA



Municipio : Sant Joan Despí  
Comarca : Barcelones  
Província : Barcelona

Escala 1:100    Fecha : 10/ 2009

Plano : 03 de 16  
Alzado Fachada 1

Equidistancia: -

Originales : DIN-A3

**Autor:** Francisco Javier Pastrana - Laura Cameno Gomez

**Tutor:** Felipe Buill Pozuelo

**PFC:**  
Levantamiento Fotogramétrico  
del Edificio Can Negro





**Escola Politècnica Superior  
 d'Edificació de Barcelona**  
 Enginyeria Tècnica en Topografia  
  
 UNIVERSITAT POLITÈCNICA DE CATALUNYA

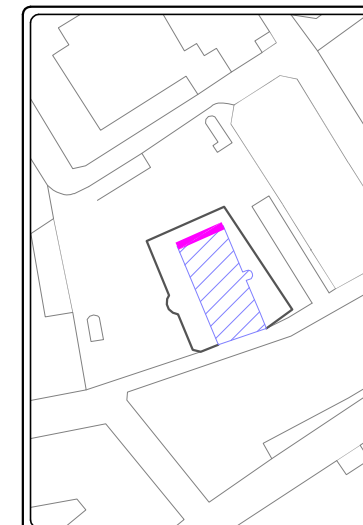

Municipio : Sant Joan Despí  
 Comarca : Barcelonès  
 Província : Barcelona

Escala 1:100    Fecha : 10/ 2009

Plano : 04 de 16  
 Alzado Fachada 2

Equidistancia: -

Originales : **DIN-A3**

**Autor:** Francisco Javier Pastrana - Laura Cameno Gomez

**Tutor:** Felipe Buill Pozuelo

**PFC:**  
 Levantamiento Fotogramétrico  
 del Edificio Can Negro



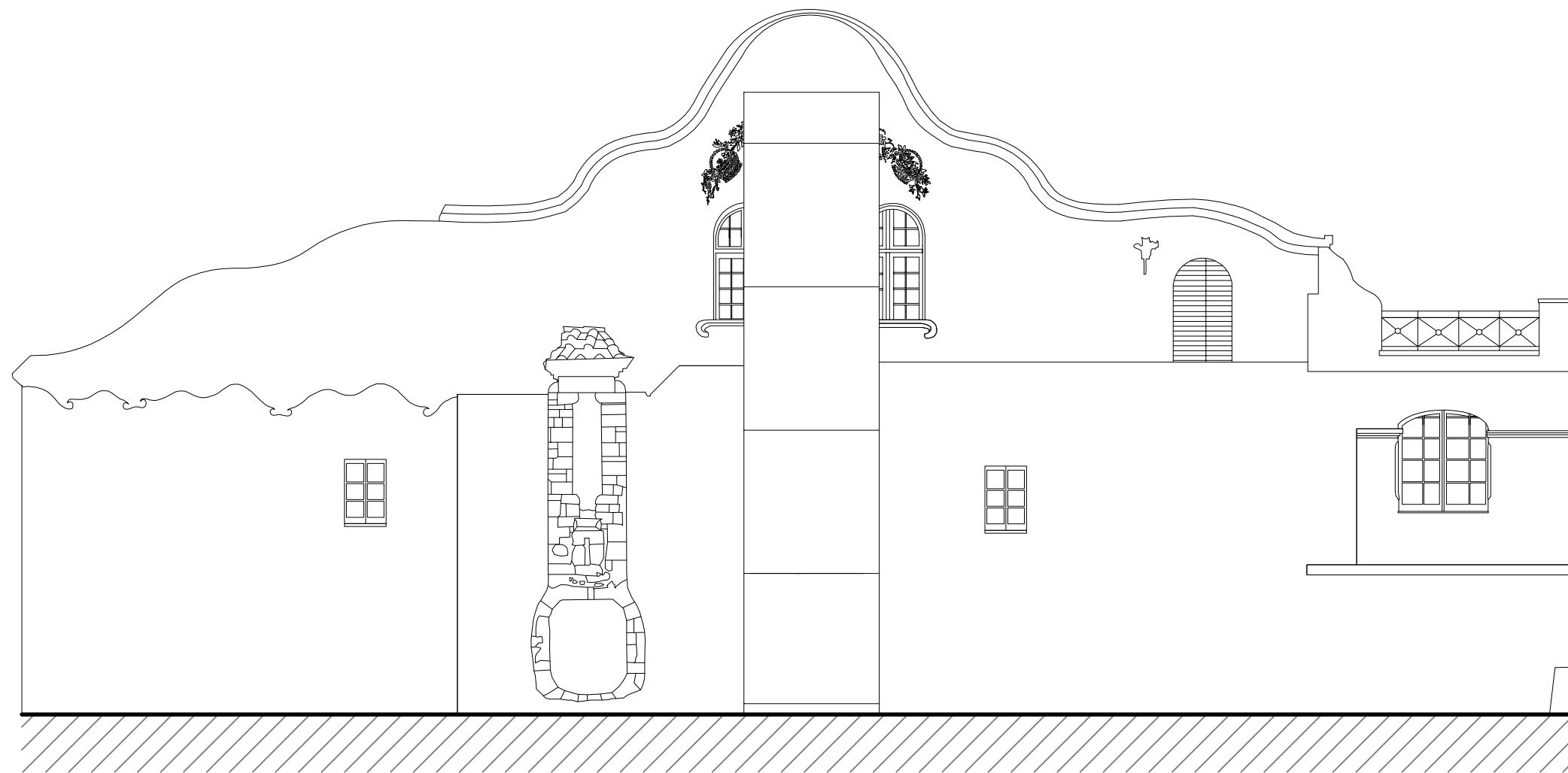

**Escola Politècnica Superior  
d'Edificació de Barcelona**  
Enginyeria Tècnica en Topografia

**UPC**  
UNIVERSITAT POLITÈCNICA DE CATALUNYA



Municipio : Sant Joan Despí  
Comarca : Barcelones

Província : Barcelona

Escala 1:100    Fecha : 10/ 2009

Plano : 05 de 16

Alzado Fachada 3

Equidistancia: -

Originales : **DIN-A3**

**Autor:** Francisco Javier Pastrana - Laura Cameno Gomez

**Tutor:** Felipe Buill Pozuelo

**PFC:**  
Levantamiento Fotogramétrico  
del Edificio Can Negro



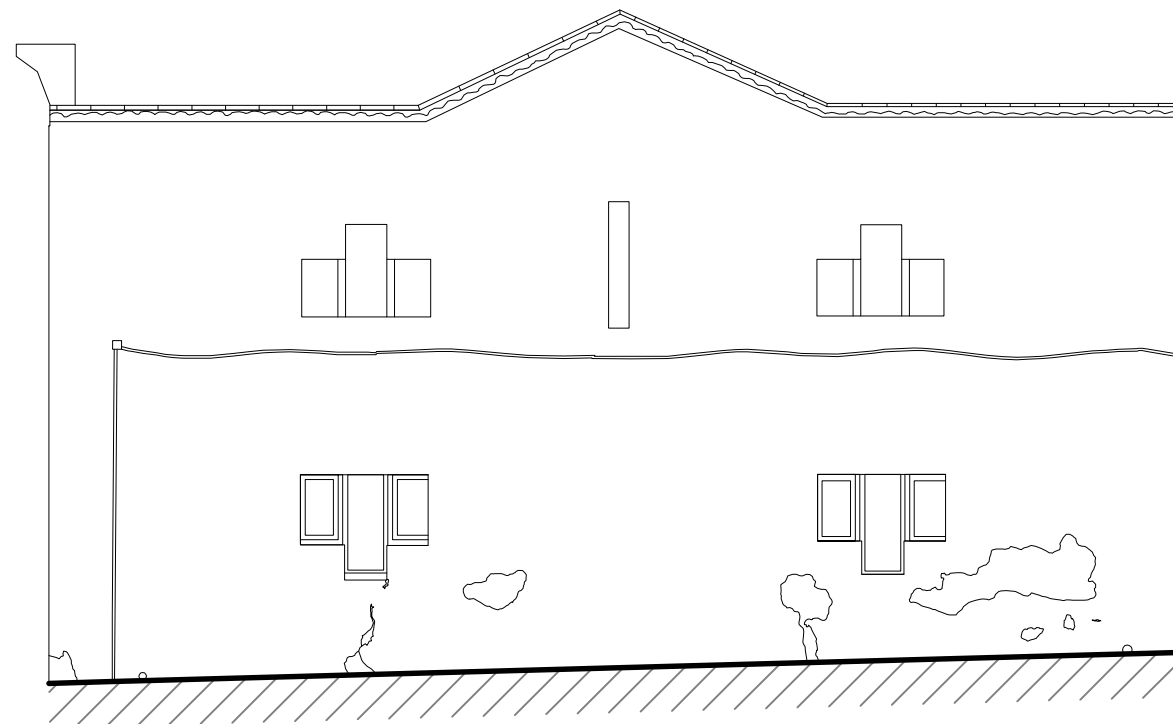

**Escola Politècnica Superior  
d'Edificació de Barcelona**  
Enginyeria Tècnica en Topografia



UNIVERSITAT POLITÈCNICA DE CATALUNYA

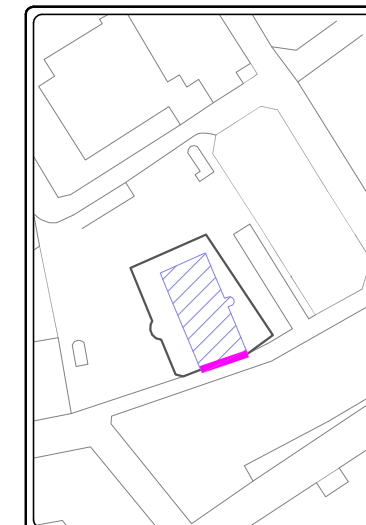

Municipio : Sant Joan Despí  
Comarca : Barcelones

Província : Barcelona

Escala 1:100      Fecha : 10/ 2009

Plano : 06 de 16

Alzado Fachada 4

Equidistancia: -

Originales : **DIN-A3**

**Autor:** Francisco Javier Pastrana - Laura Cameno Gomez

**Tutor:** Felipe Buill Pozuelo

**PFC:**  
Levantamiento Fotogramétrico  
del Edificio Can Negre



**Escola Politècnica Superior  
d'Edificació de Barcelona**  
Enginyeria Tècnica en Topografia



UNIVERSITAT POLITÈCNICA DE CATALUNYA



Municipio : Sant Joan Despí  
Comarca : Barcelones

Província : Barcelona

Escala 1:100    Fecha : 10/ 2009

Plano : 07 de 16

Modelo Alámbrico 2D con  
Ortoimágen Fachada 1

Equidistancia: -

Originales : **DIN-A3**

**Autor:** Francisco Javier Pastrana - Laura Cameno Gomez

**Tutor:** Felipe Buill Pozuelo

**PFC:**  
Levantamiento Fotogramétrico  
del Edificio Can Negre







**Escola Politècnica Superior  
d'Edificació de Barcelona**  
Enginyeria Tècnica en Topografia  
**UPC**  
UNIVERSITAT POLITÈCNICA DE CATALUNYA



Municipio : Sant Joan Despí  
Comarca : Barcelones  
Província : Barcelona

Escala 1:100    Fecha : 10/ 2009

Plano : 08 de 16  
Modelo Alámbrico 2D con  
Ortoimágen Fachada 2

Equidistancia: -

Originales : **DIN-A3**

**Autor:** Francisco Javier Pastrana - Laura Cameno Gomez

**Tutor:** Felipe Buill Pozuelo

**PFC:**  
Levantamiento Fotogramétrico  
del Edificio Can Negro



**Escola Politècnica Superior  
 d'Edificació de Barcelona**  
 Enginyeria Tècnica en Topografia  
  
 UNIVERSITAT POLITÈCNICA DE CATALUNYA



Municipio : Sant Joan Despí  
 Comarca : Barcelones  
 Província : Barcelona

Escala 1:100    Fecha : 10/ 2009

Plano : 09 de 16  
 Modelo Alámbrico 2D con  
 Ortoimágen Fachada 3

Equidistancia: -

Originales : **DIN-A3**

**Autor:** Francisco Javier Pastrana - Laura Cameno Gomez

**Tutor:** Felipe Buill Pozuelo

**PFC:**  
 Levantamiento Fotogramétrico  
 del Edificio Can Negro







**Escola Politècnica Superior  
d'Edificació de Barcelona**  
Enginyeria Tècnica en Topografia  
**UPC**  
UNIVERSITAT POLITÈCNICA DE CATALUNYA

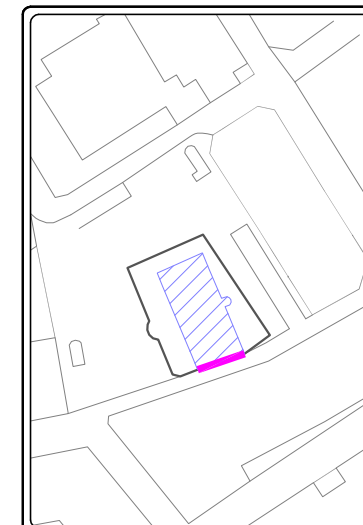

Municipio : Sant Joan Despí  
Comarca : Barcelones  
Província : Barcelona

Escala 1:100    Fecha : 10/ 2009

Plano : 10 de 16

Modelo Alámbrico 2D con  
Ortoimágen Fachada 4

Equidistancia: -

Originales : **DIN-A3**

**Autor:** Francisco Javier Pastrana - Laura Cameno Gomez

**Tutor:** Felipe Buill Pozuelo

**PFC:**  
Levantamiento Fotogramétrico  
del Edificio Can Negro





VENTANAS ZONADERECHA  
FACHADA-1

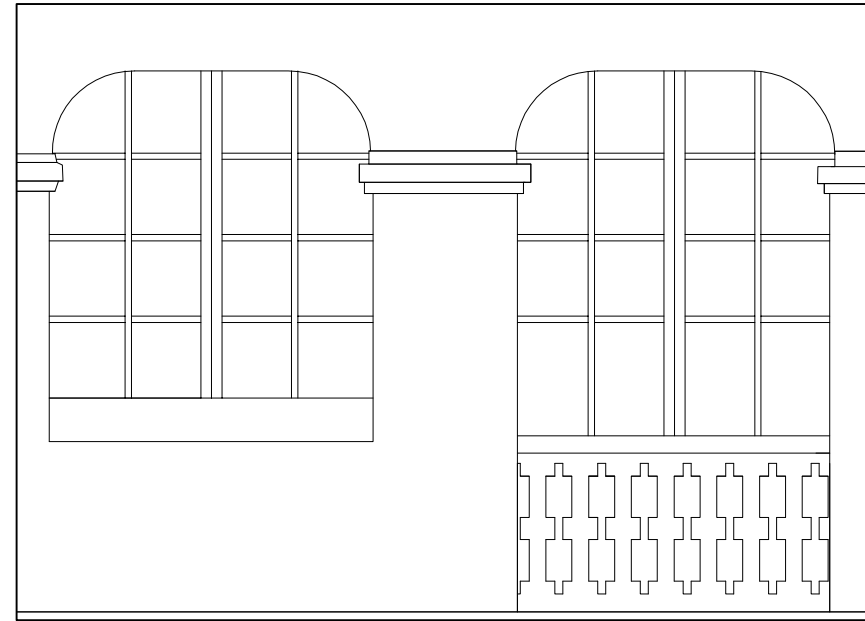

VENTANAS ZONA INFERIOR  
IZQUIERDA FACHADA-2



VENTANA ZONA CENTRO INFERIOR  
FACHADA-1

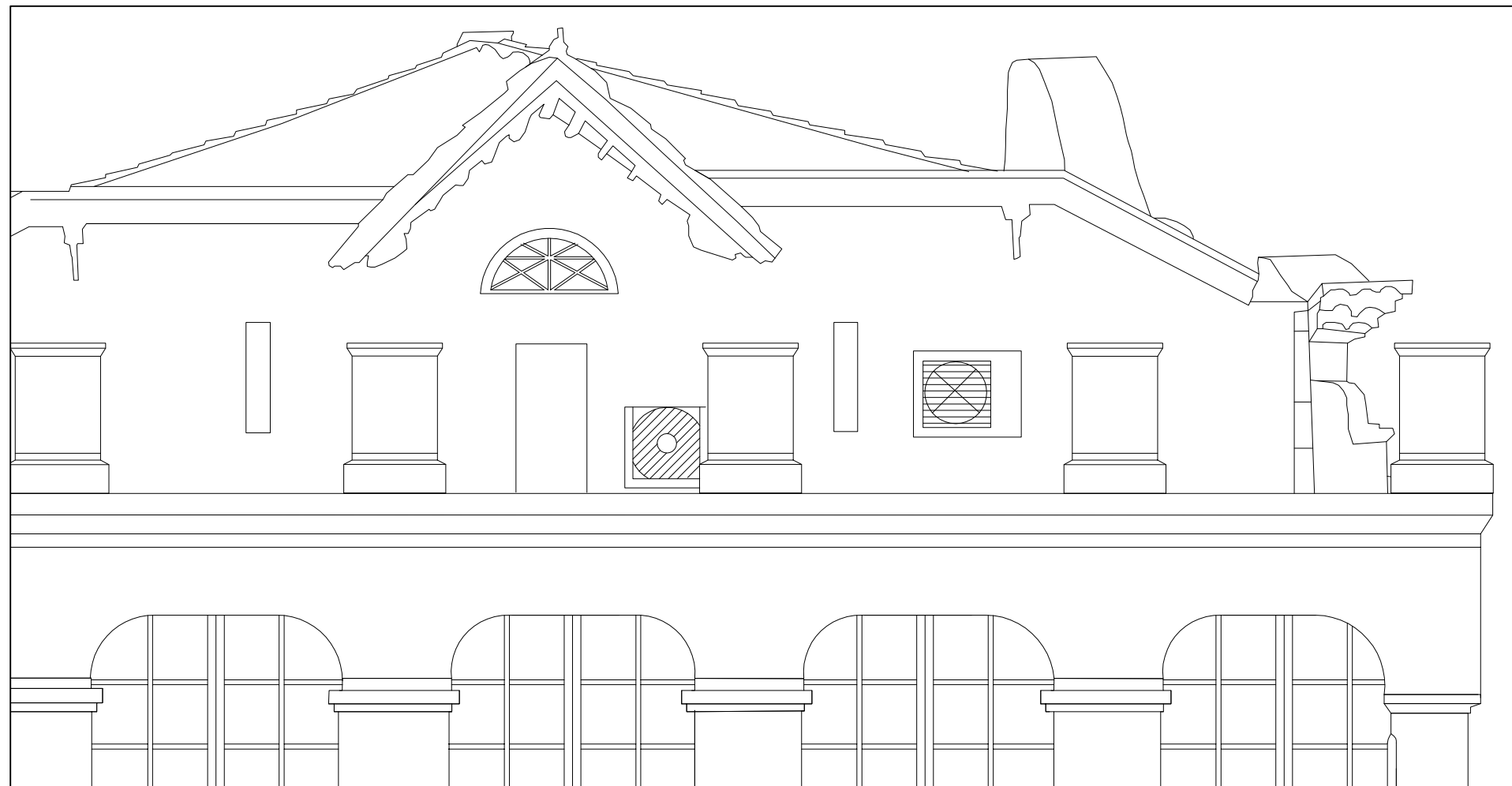

ZONA TERRAZA  
FACHADA-2

**Escola Politècnica Superior  
d'Edificació de Barcelona**  
Enginyeria Tècnica en Topografia  
**UPC**  
UNIVERSITAT POLITÈCNICA DE CATALUNYA

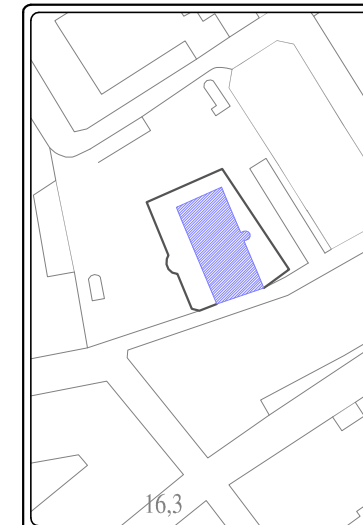

Municipio : Sant Joan Despí  
Comarca : Barcelones  
Província : Barcelona

Escala 1/50      Fecha : 10/09

Plano : 11 de 16  
Detalles

Equidistancia: -

Originales : DIN-A3

**Autor:** Francisco Javier Pastrana - Laura Cameno Gomez

**Tutor:** Felipe Buill Pozuelo

**PFC:**  
Levantamiento Fotogramétrico  
del Edificio Can Negre

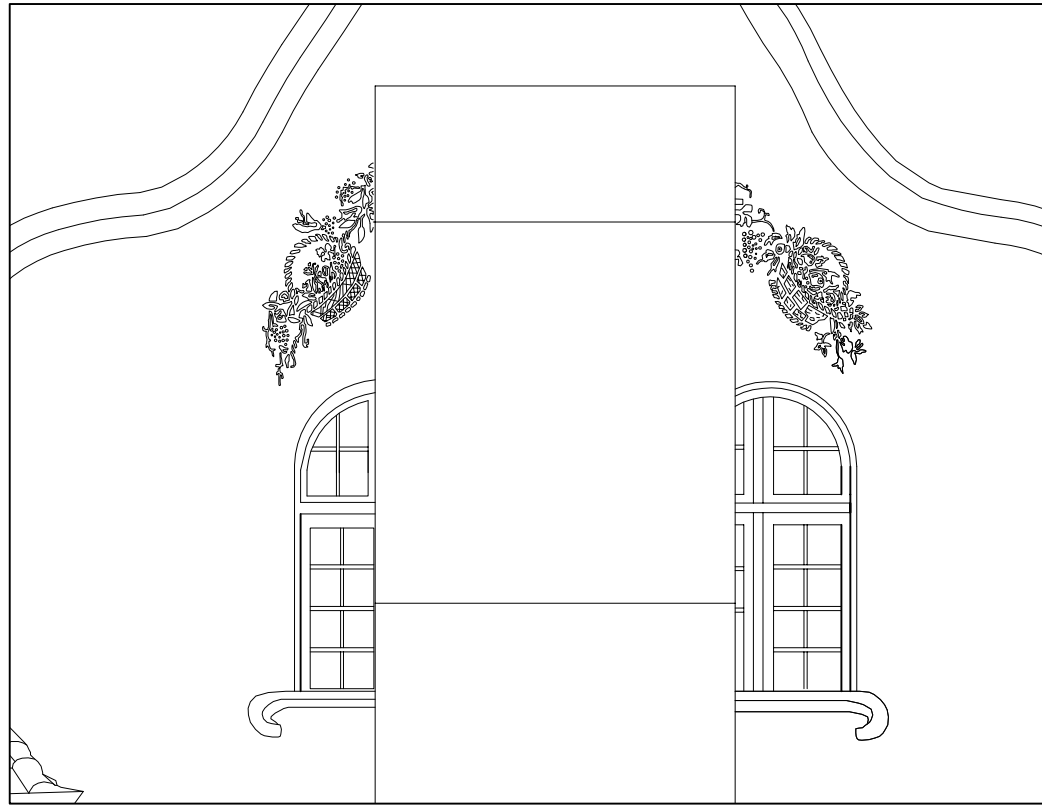

DETALLE ESGRAFIADO SUPERIOR  
FACHADA-3 E:1/50



DETALLE ESGRAFIADO SUPERIOR  
FACHADA-3 E:1/25

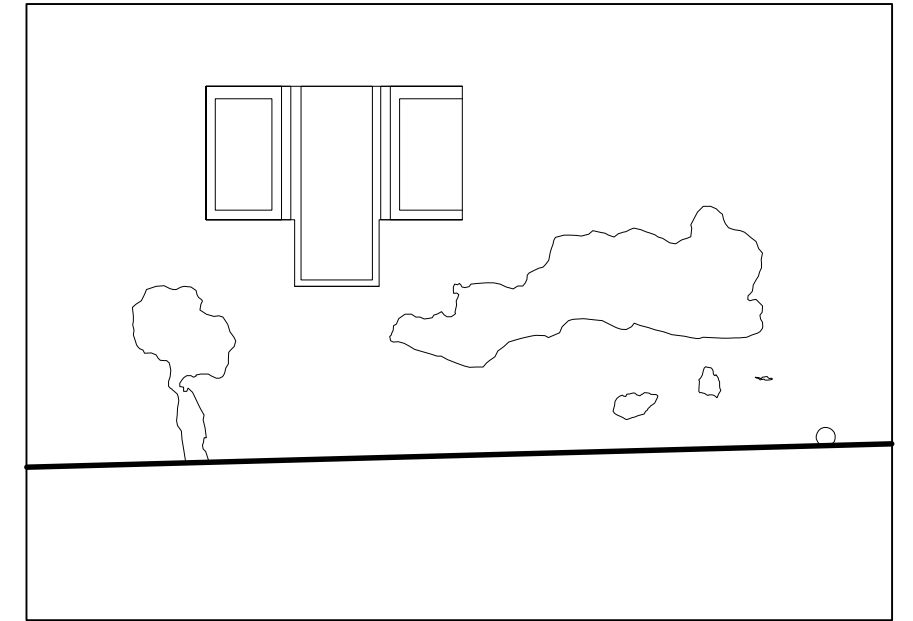

DETALLE DETERIORO  
FACHADA-4

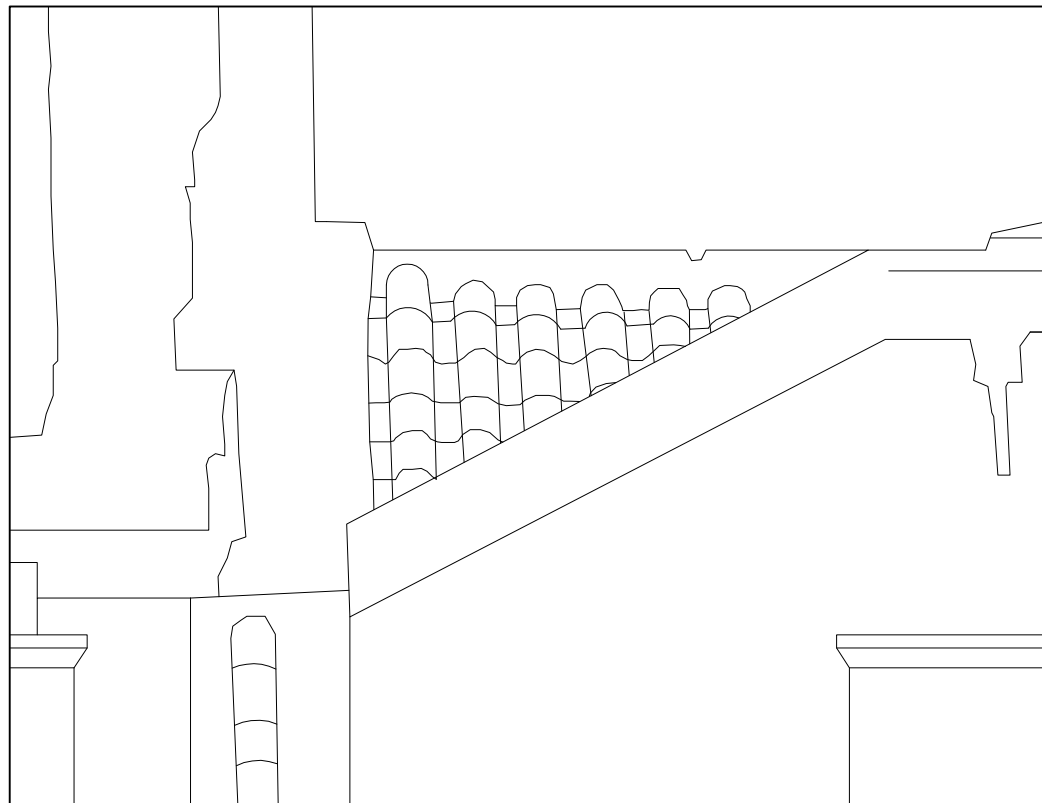

DETALLE TEJADO  
FACHADA-2 E:1/25

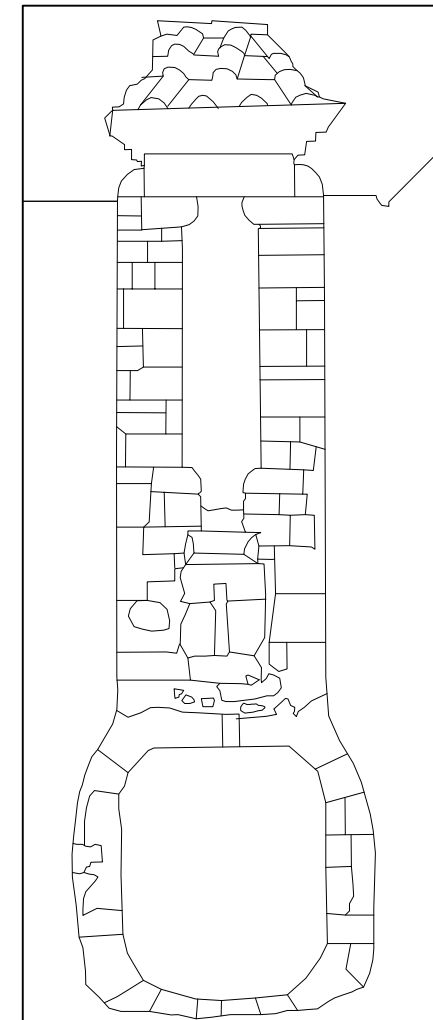

DETALLE VENTANA DECORATIVA  
ZONA IZQUIERDA FACHADA-3



**Escola Politècnica Superior  
d'Edificació de Barcelona**  
Enginyeria Tècnica en Topografia  
**UPC**  
UNIVERSITAT POLITÈCNICA DE CATALUNYA

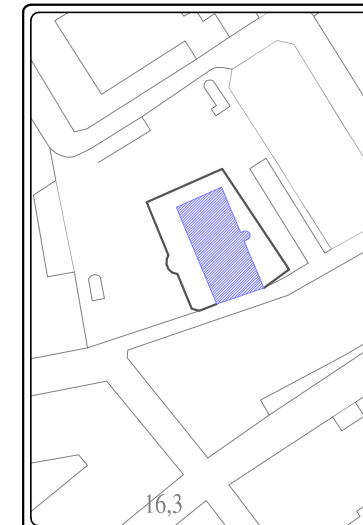

Municipio : Sant Joan Despí  
Comarca : Barcelones  
Província : Barcelona

Escala varies    Fecha : 10/09

Plano : 12 de 16  
Detalles

Equidistancia: -

Originales : DIN-A3

**Autor:** Francisco Javier Pastrana - Laura Cameno Gomez

**Tutor:** Felipe Buill Pozuelo

**PFC:**  
Levantamiento Fotogramétrico  
del Edificio Can Negro

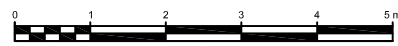
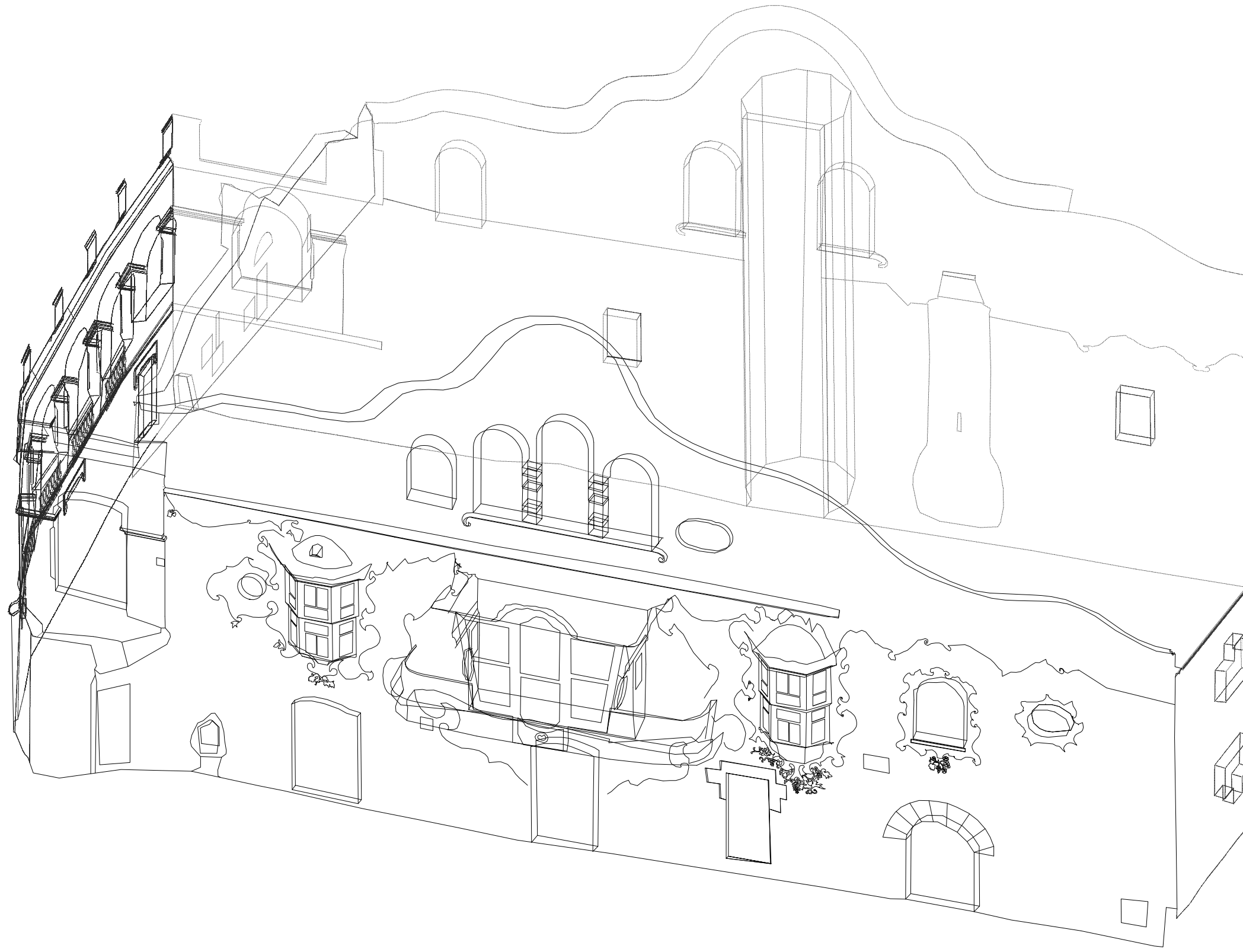

**Escola Politècnica Superior  
 d'Edificació de Barcelona**  
 Enginyeria Tècnica en Topografia  
  
 UNIVERSITAT POLITÈCNICA DE CATALUNYA

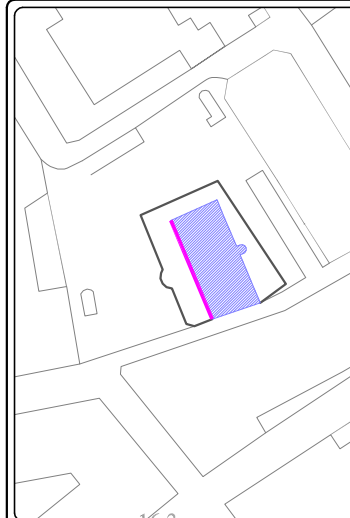

Municipio : Sant Joan Despí	
Comarca : Barcelones	
Província : Barcelona	
Escala 1:100	Fecha : 10/2009
Plano : 13 de 16	
Vista Isométrica Fachada 1	
Equidistancia: -	
Originales : DIN-A3	

**Autor:** Francisco Javier Pastrana - Laura Cameno Gomez

**Tutor:** Felipe Buill Pozuelo

**PFC:**  
 Levantamiento Fotogramétrico  
 del Edificio Can Negre

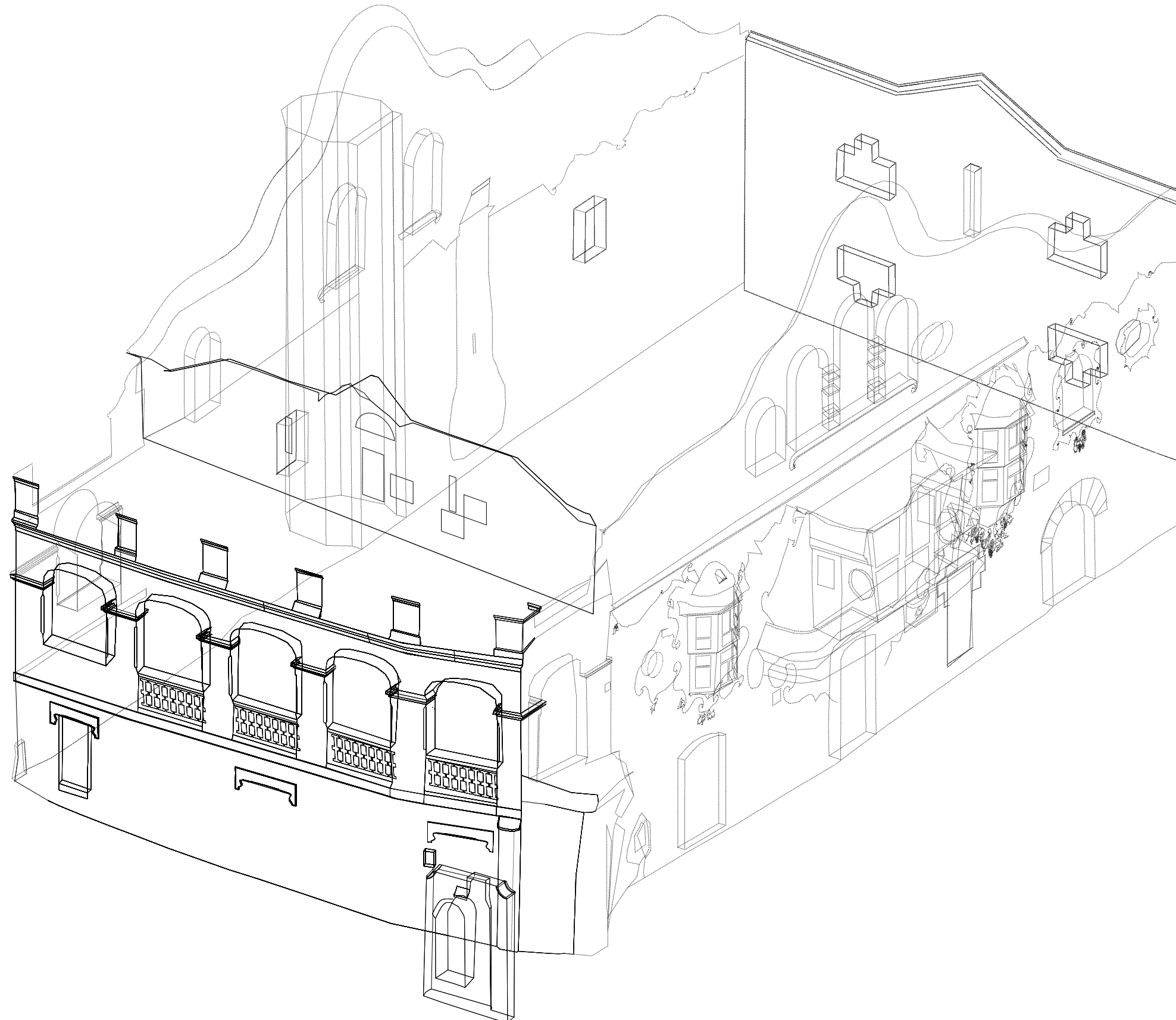

**Escola Politècnica Superior  
 d'Edificació de Barcelona**  
 Enginyeria Tècnica en Topografia  
  
 UNIVERSITAT POLITÈCNICA DE CATALUNYA

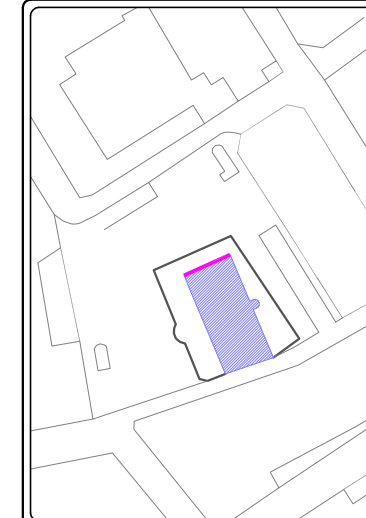

Municipio : Sant Joan Despí  
 Comarca : Barcelones  
 Província : Barcelona  
 Escala 1:100    Fecha : 10/2009  
 Plano : 14 de 16  
 Vista Isométrica Fachada 2  
 Equidistancia: -  
 Originales : **DIN-A3**

**Autor:** Francisco Javier Pastrana - Laura Cameno Gomez

**Tutor:** Felipe Buill Pozuelo

**PFC:**  
 Levantamiento Fotogramétrico  
 del Edificio Can Negre



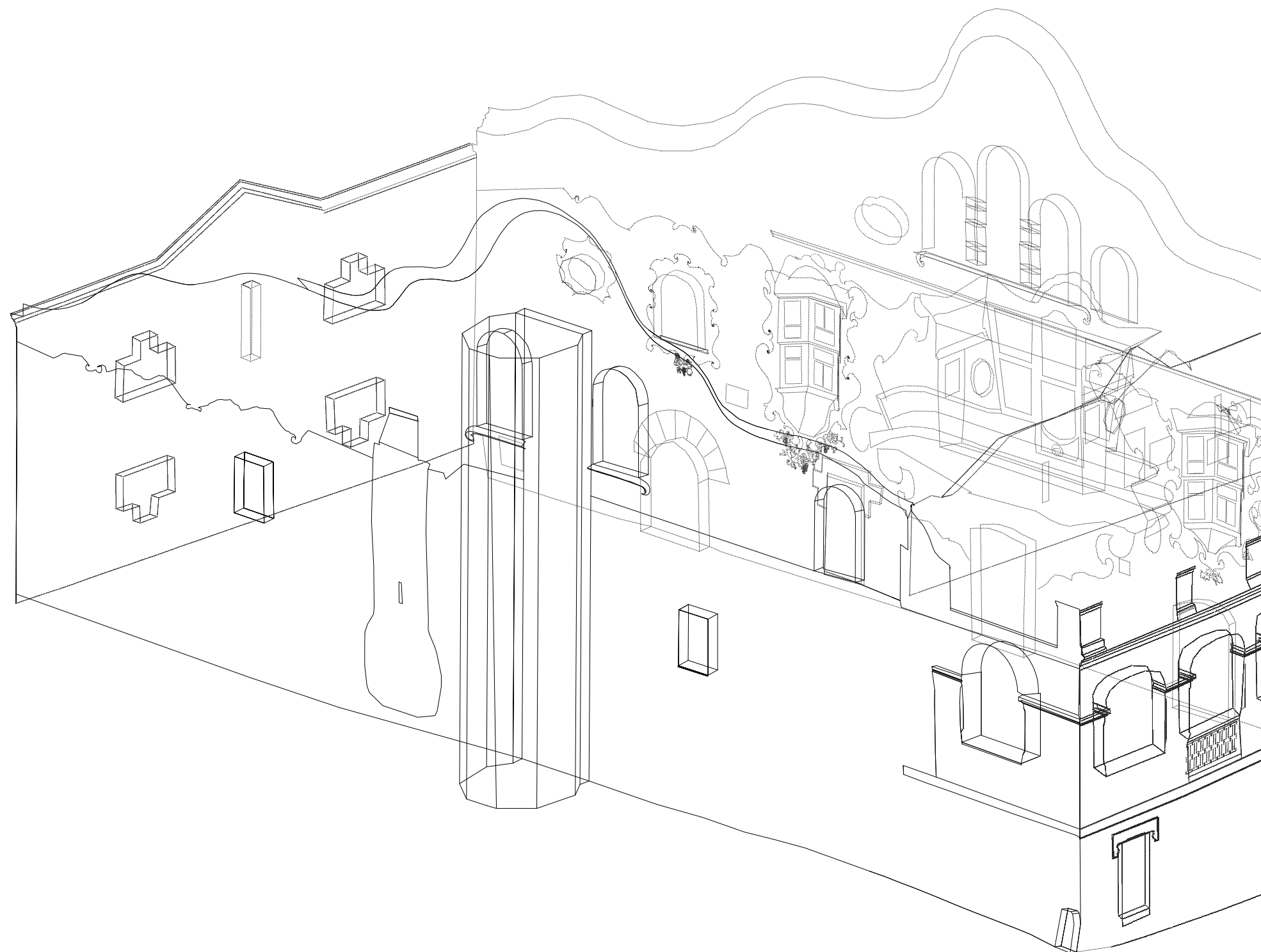

**Escola Politècnica Superior  
d'Edificació de Barcelona**  
Enginyeria Tècnica en Topografia



UNIVERSITAT POLITÈCNICA DE CATALUNYA



Municipio : Sant Joan Despí  
Comarca : Barcelones

Província : Barcelona

Escala 1:100    Fecha : 10/2009

Plano : 15 de 16

Vista Isométrica Fachada 3

Equidistancia: -

Originales : **DIN-A3**

**Autor:** Francisco Javier Pastrana - Laura Cameno Gomez

**Tutor:** Felipe Buill Pozuelo

**PFC:**  
Levantamiento Fotogramétrico  
del Edificio Can Negro

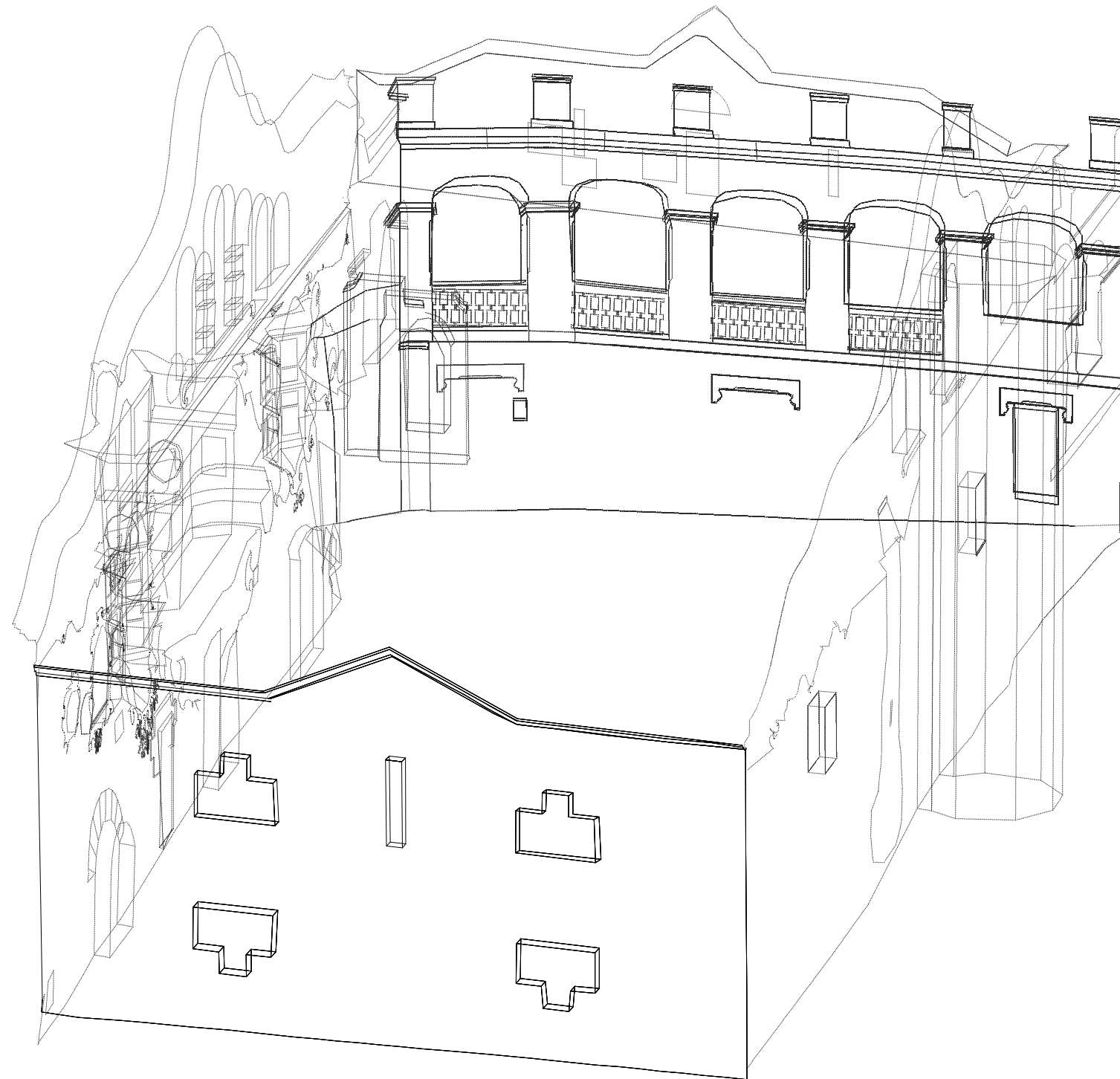

**Escola Politècnica Superior  
d'Edificació de Barcelona**  
Enginyeria Tècnica en Topografia



UNIVERSITAT POLITÈCNICA DE CATALUNYA

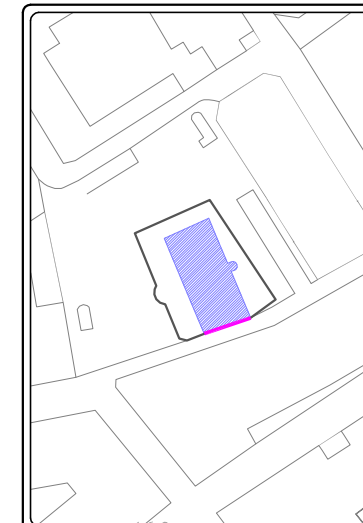

Municipio : Sant Joan Despí  
Comarca : Barcelones

Província : Barcelona

Escala 1:100    Fecha : 10/2009

Plano : 16 de 16

Vista Isométrica Fachada 4

Equidistancia: -

Originales : **DIN-A3**

**Autor:** Francisco Javier Pastrana - Laura Cameno Gomez

**Tutor:** Felipe Buill Pozuelo

**PFC:**  
Levantamiento Fotogramétrico  
del Edificio Can Negre