PLANTA DISTRIBUCIÓ

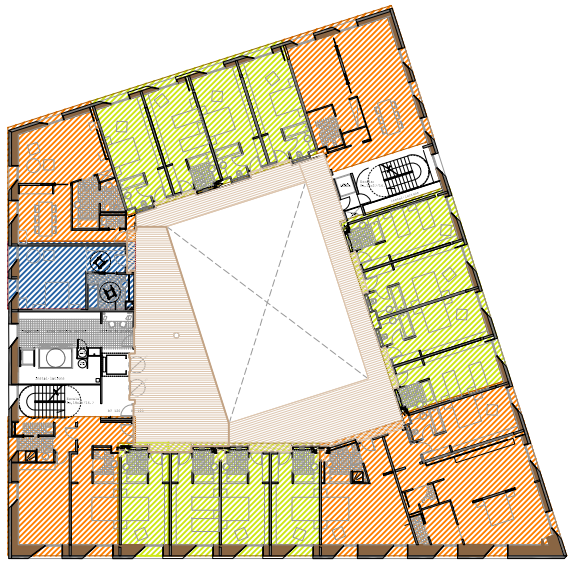

2 Individuals / Adapatada
Llit gran / dos llits
Suite

Amb configuració estandart tenim :
12 habitacions dobles per planta = 84 total
5 suites = 38 total
1 habitatdo adaptada = 7 total
Total = 129 hab.

Si no tinguessim suites disposarime de una capacitat total de 24. Total = 171
Per doanr mes flexibilitat a l'hotel s'opte per igualar habitacions aixi la adaptada es podria convertir en dos de individuals o en cas q faltessin adaptades es podria modificar una doble per a tal ús.
Tanmatetx per al dia a dia les habitacions de llit gran com les dobles tenen el matelx tamany.
Aixi es pot adapatar amb gran variebilitat a les necessitatrs del dia a dia de l'hotel.
Degut a la forma de l'hotel apareixen 6 tipologies de suites difgerencaides que a mesura q canviem de planta augmenten o disminueixen de tamany.
S'han ubicat en cantonada per questions de assoleig vistes i per ajudar a formalitzar l'alçat.

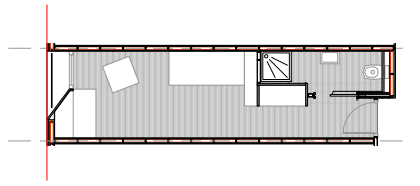

Shunt extractor

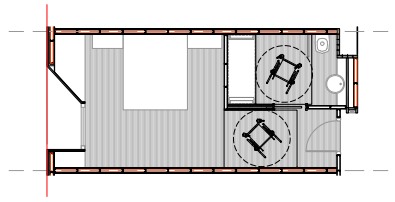

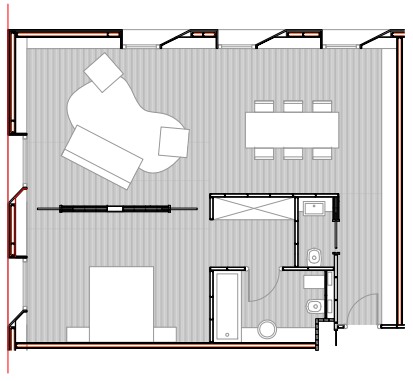

DETALL:

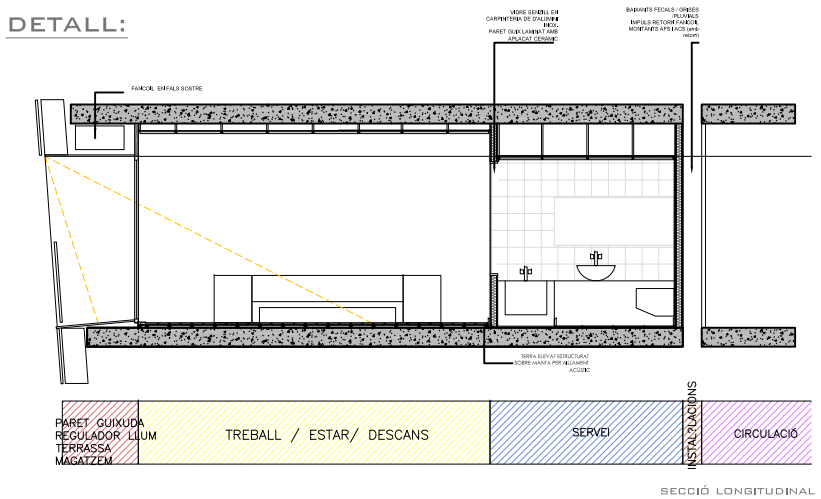

SECCIÓ LONGITUDINAL

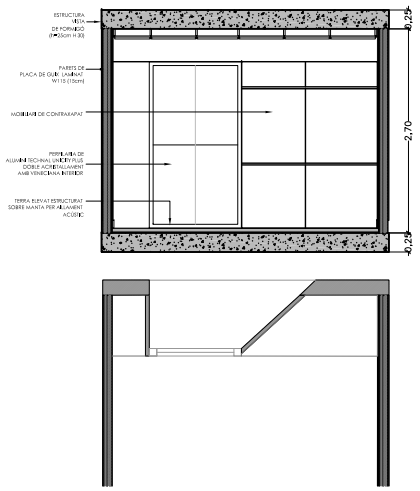

SECCIÓ TRANSVERSAL

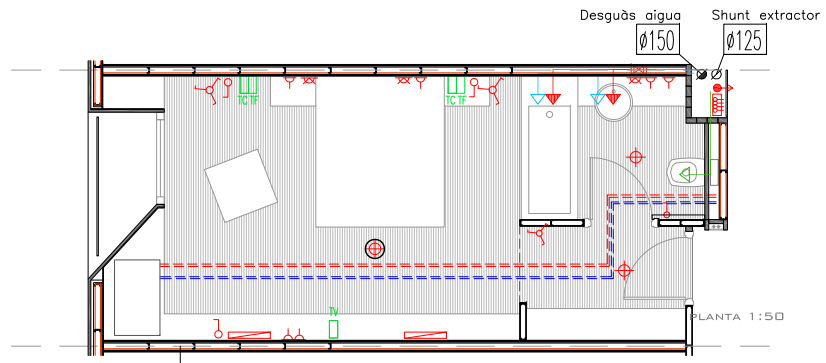

S.C.=20.30m2
S.U.=16.45m2
Hlliure=2.65m

Hlliure=2.30m
S.C.=5.4m2
S.U.=4.5m2

Hlliure=2.30m
S.C.=3.48m2
S.U.=2.25m2

SIMBOLOGIA

TELECOMUNICACIONS

- Punt de connexió Televisió/ Telefonia/ Telecomunicacions

ELECTRICITAT

- Escomesa elèctrica
- I.C.P. Quadre de Protecció
- Quadre d'interruptors
- Interruptor amb temporitzador
- Detector de presència amb temporitzador
- Punt de llum
- Aplic estanc
- Fluorescent
- Endoll 10/16/25 A
- Interruptor / Commutador

DETALL PARETS HABITACIONS:

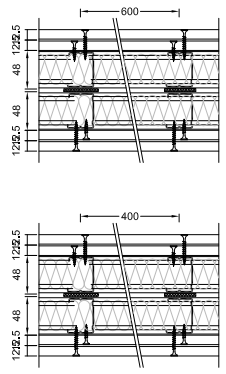

Paret de separació entre habitacions
Resistencia al foc (RF): 90 mín.
Aillamient Acústic: 57 dB

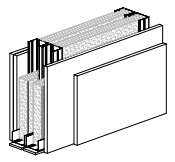

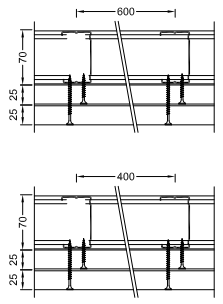

Aquapanel
Solució per a bany I parament de façana
Resistnda al foc (RF): 120 mín.
Resistencia Térmica: 0,45 m2ºC/W)

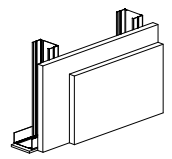

REFERENTS

Hotel Soho Barcelona : aplic en la area de treball davant del llit.

Hotel Soho Barcelona : detall vidre a la ducha
llum en aplic banyant capçal

Hotel Eso Desert Atacama: La finestra dona una llum que banya una paret, la llum sempre es refelxada, també es veu l'aprofitamentd e la paret guixuda per construir-hi mobiliari.

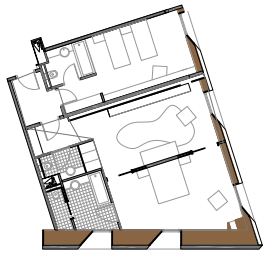

sup útil:
habitació: 50,3m²
rebedor: 9.2m²
bany: 14,7m²

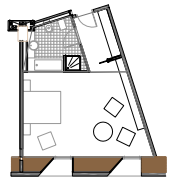

superfície útil:
habitació: 27,9m²
rebedor: 6,2m²
bany: 7 m²

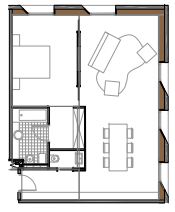

superfície útil:
Habitació: 58m²
Bany 4.8m²
bany: 11m²

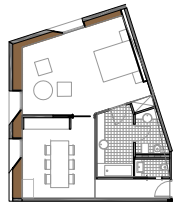

superfície útil:
habitació: 43.9m²
rebedor: 4.0m²
Bany: 13.1 m²

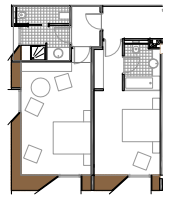

superfície útil:
habitació: 27.9m²
rebedor: 6.2m²
bany: 7 m²

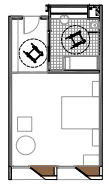

superfície útil:
habitació: 22.9m²
rebedor: 5.6m²
bany: 6.8 m·

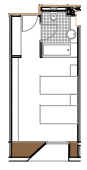

superfície útil:
habitació: 16.5m²
rebedor: 2.3m²
bany: 4.5 m·

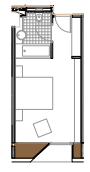

superfície útil:
habitació: 16.5m²
rebedor: 2.3m²
bany: 4.5 m²

POL WINDMEYER TAPIOLAS TUTOR : Jaume Freixa tribunal núm. 4 JUNY 2009
Escola Tècnica Superior d'Arquitectura del Vallès