

3.2 SISTEMA CONSTRUCTIU detalls i axonometries

DETALLS CONSTRUCTIUS E - 1:20

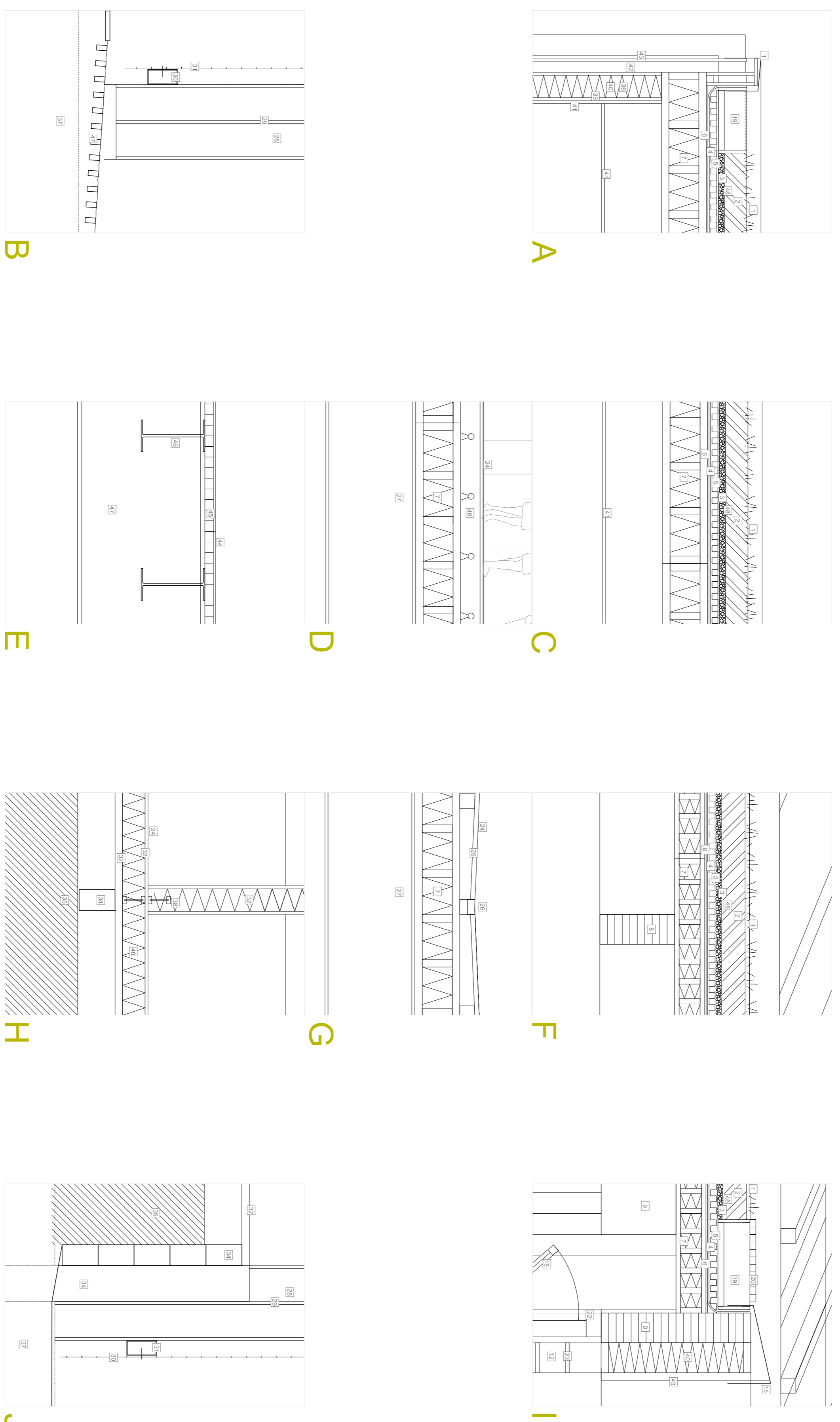
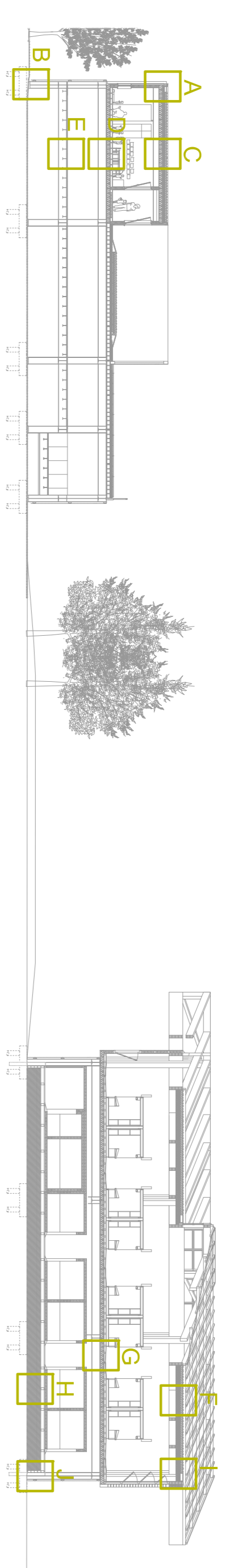

LLEGENDA

- | | | | |
|--|---|---|---|
| Coberta llur d'irradiats ajardinada | Façana llur d'irradiats | Façana aparellament | Solera Magatzans |
| 1 Sèrum | 38 Bigueta fusta F-JI 15 x 5 cm | 28 Pilar metàl·lic HEB 500 | 38 Bigueta fusta F-JI 15 x 5 cm |
| 2 Sustrat orgànic | 39 Taulles de fusta esbò rigulitzades | 29 Tensior metàl·lic d'arrossegament | 39 Taulles de fusta OSB |
| 48 Geotèxtil | 40 Aïllament tèrmic, fibra de canyunt 15cm | 30 Perfil tubular metàl·lic 20x10cm | 24 Linoletum 3mm |
| 3 Grava | 41 Taulles de fusta amb perfil metàl·lic en C | 31 Malla metàl·lica, doblç de 20x10cm | 34 Travessers fusta 24 x 14 cm |
| 4 Lamina impermeable | 42 Perfil metàl·lic en C | 44 Xapa metàl·lica | 35 Terra compactada i desquit |
| 5 Panells per la conservació de la humitat | 43 Taulles de fusta amb perfil protector exterior | 47 Galtesa formigó prebentat, 63x63cm | 36 Tèrreny, conca de riu, sorres i tutils |
| 6 Lamina anti-puncionament | 7 Panell autoportant Kerol (h: 30 cm) amb aïllament | 48 Fonetament profund, pilons (10m profund aprox) | 37 Fonetament profund, pilons (10m profund aprox) |
| | | | 7 Panell autoportant Kerol (h: 30 cm) amb aïllament |

LLEGENDA

- | | | | |
|---|----------|---|---|
| Coberta mercat ajardinada: | 8 | Bigueta de fusta laminada, 20x50cm | Biga de fusta laminada, 20x100cm |
| 1 Sèrum | 9 | | |
| 2 Sustrat orgànic | | | |
| 48 Geotèxtil | | | |
| 3 Grava | | | |
| 4 Lamina impermeable | | | |
| 5 Panells per la conservació de la humitat | | | |
| 6 Lamina anti-puncionament | | | |
| 7 Panell autoportant Kerol (h: 30 cm) amb aïllament | | | |

LLEGENDA

- | | | | | | | |
|--|-----------|---|-----------|---|-----------|---|
| Coberta mercat lloradats: | 18 | Doble vidre amb càmera | 19 | Canal | 20 | Railiga que permet el pas sobre rastrells |
| 10 Panell fotovoltaic: vidre | 15 | Xapa plegada metàl·lica, alumini | 21 | Taulles pendents fusta | 26 | Canal, per relleig del paviment |
| 11 Fustera d'alumini per vidre en coberta | 16 | Traverseers de fusta laminada 20x10cm | 18 | Fustera practicable de fusta | 7 | Panell autoportant Kerol (h: 30 cm) amb aïllament |
| 12 Muntants de fusta laminada 20x10cm | 22 | Doble vidre amb càmera | 12 | Muntants de fusta laminada 20x10cm | 23 | Lames de fusta 3 x 20cm treccament exterior |
| 13 Biguetes de fusta laminada 50x20cm | 24 | Linoletum 3mm | 27 | Panell autoportant Kerol (h: 30 cm) amb aïllament | | |
| 14 Biga triangular de fusta laminada 20x360cm | 25 | Taulles pendents fusta sobre rastrells | 29 | Pilar metàl·lic d'arrossegament | 31 | Malla metàl·lica |
| 15 Xapa plegada metàl·lica, alumini | 26 | Canal, per relleig del paviment | 30 | Perfil tubular metàl·lic 20x10cm | 37 | Fonetament profund, pilons (10m profund aprox) |
| 18 Fustera practicable de fusta | 27 | Panell autoportant Kerol (h: 30 cm) amb aïllament | 31 | Malla metàl·lica | | |
| 22 Doble vidre amb càmera | | | | | | |
| 24 Linoletum 3mm | | | | | | |
| 25 Taulles pendents fusta sobre rastrells | | | | | | |
| 26 Canal, per relleig del paviment | | | | | | |
| 27 Panell autoportant Kerol (h: 30 cm) amb aïllament | | | | | | |
| 29 Pilar metàl·lic d'arrossegament | | | | | | |
| 30 Perfil tubular metàl·lic 20x10cm | | | | | | |
| 31 Malla metàl·lica | | | | | | |
| 34 Travessers fusta 24 x 14 cm | | | | | | |
| 35 Terra compactada i desquit | | | | | | |
| 36 Tèrreny, conca de riu, sorres i tutils | | | | | | |
| 37 Fonetament profund, pilons (10m profund aprox) | | | | | | |

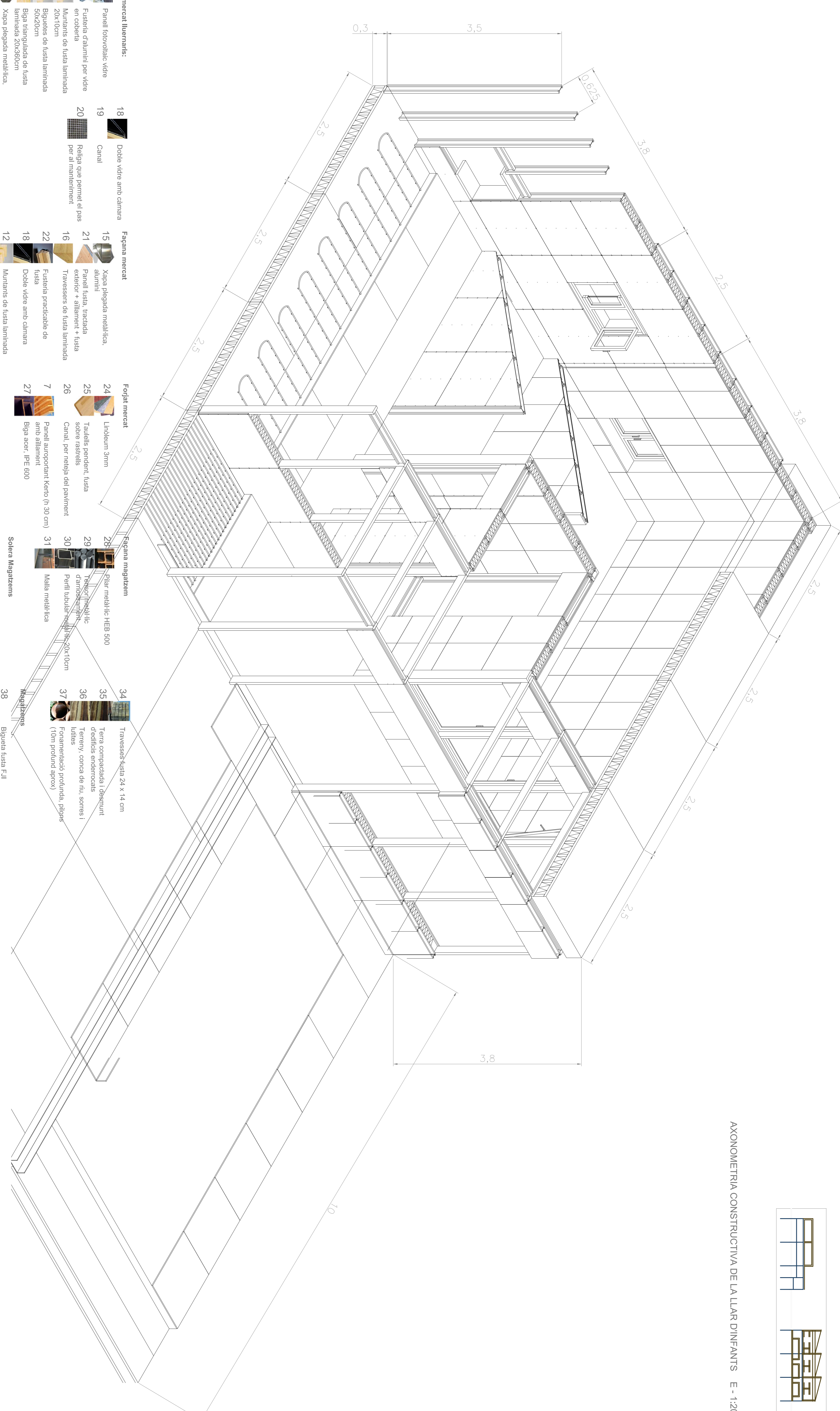

AXONOMETRIA CONSTRUCTIVA DE LA LLAR D'INFANTS E - 1:20

