PROPOSTA GENER 2008

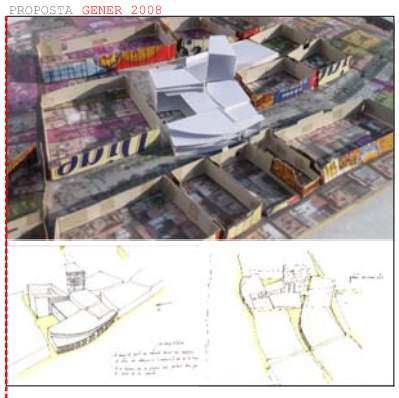

PROPOSTA FEBRER 2008

PROPOSTA MARÇ 2008

PROPOSTA ABRIL 2008

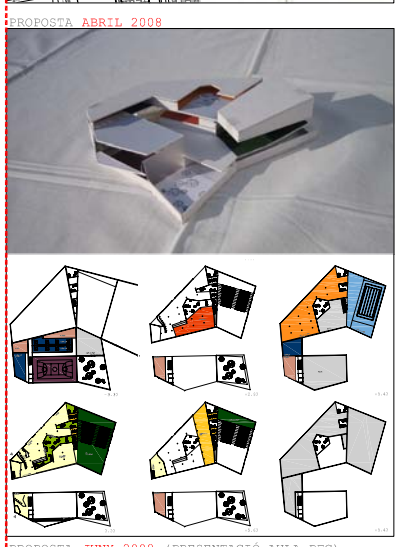

PROPOSTA JUNY 2008 (PRESENTACIÓ AULA PFC)

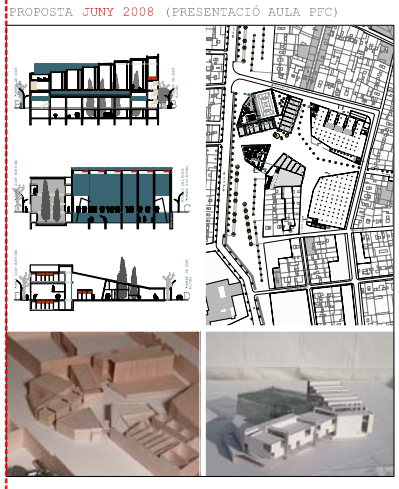

PROPOSTA OCTUBRE 2008

PROPOSTA DESEMBRE 2008

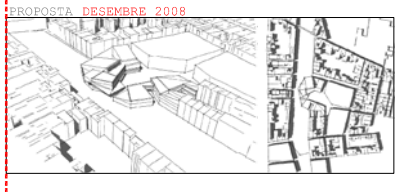

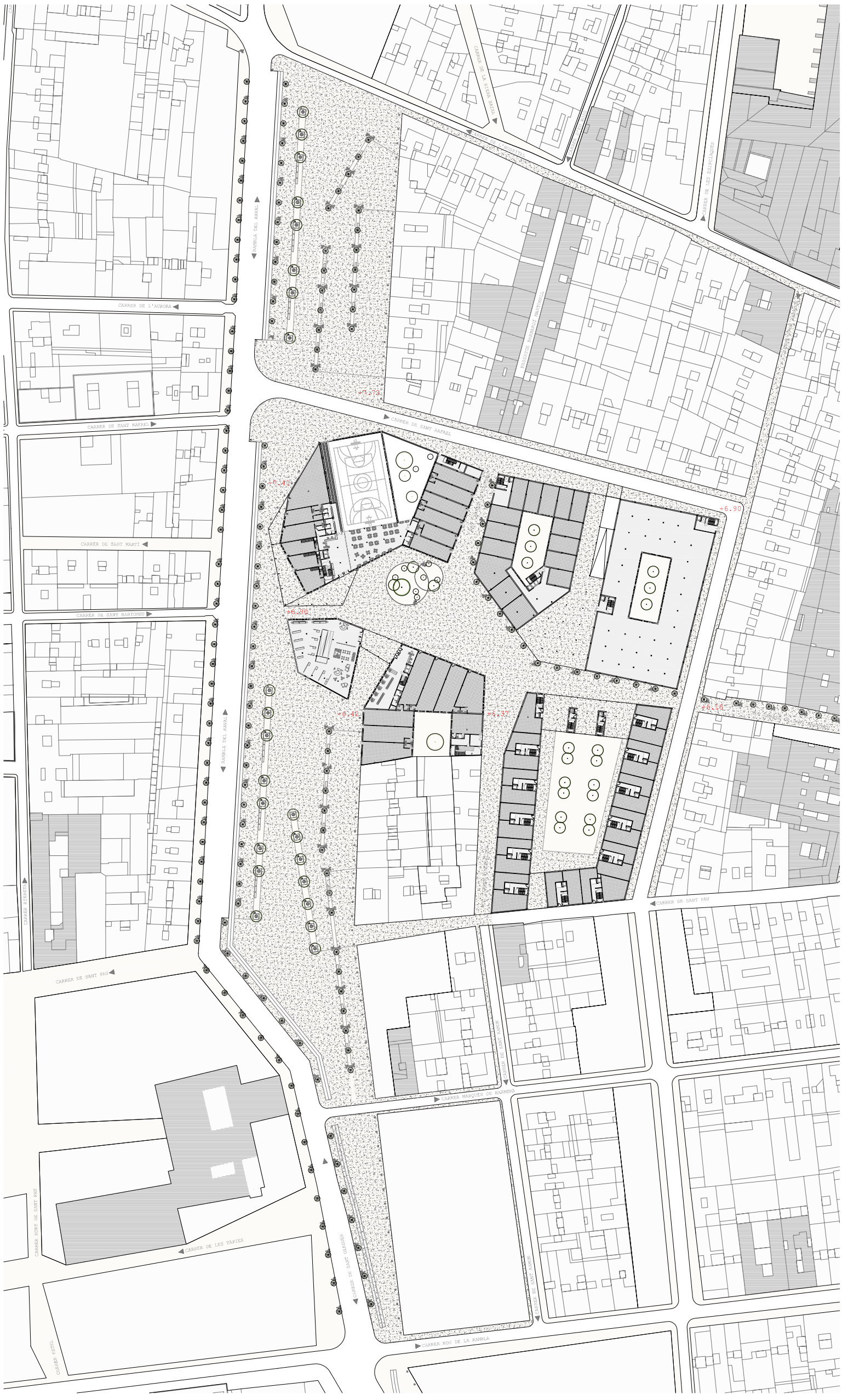

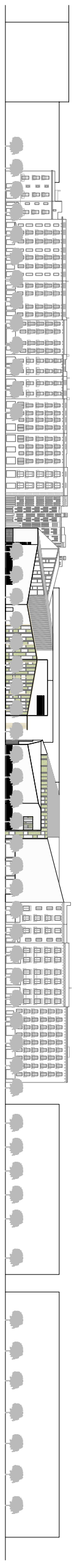

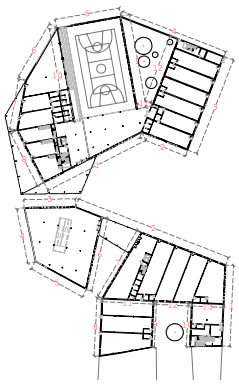

PROJECTE EL SOLAR PROPOSA UN PROGRAMA MIXTE PÚBLIC-PRIVAT. EL PROGRAMA DE POLIESPORTIU I EL DE BIBLIOTECA ÉS L'ELEGIT PER A CONFORMAR EL FRONT DE LA RAMBLA. LA SEVA GEOMETRIA S'AVANÇA FORÇANT UNA COL·LABORACIÓ ENTRE ESPAI PÚBLIC OBERT I TANCAT I UNA REATROLIMENTACIÓ EN ELS SEUS USOS. TOT I AIXÒ, S'HA PROCURAT MANTINDRE L'ALINEACIÓ PERIMETRAL DE LA RAMBLA ENCARA QUE EN AQUEST CAS NO ES PRESENTA RECTILINIA. LA LLIBERTAT GEOMÈTRICA QUE PROPORCIONA EL PROGRAMA DE BIBLIOTECA EM PERMET FORÇAR UN SEGON COP ENGANXANT LITERALMENT EL VOLUM NOU AL PREEXISTENT ASSEGURANT-ME'N LA SEVA INTEGRACIÓ. ELS DOS VOLUMS RESTANTS CORRESPONEN AL PROGRAMA PRIVAT D'HOTEL, OFICINES I HABITATGES. AQUESTS QUEDEN MÉS RECOLLITS I CREEN JUNTAMENT AMB ELS DOS ANTERIORS UN INTERSTICI QUE TREBALLA COM A RÓTULA TAN A NIVELL PROGRAMÀTIC COM DE RECORREGUT ENTRE LO PROPOSAT I LO PREEXISTENT. ÉS DES D'AQUEST BUÏT DES D'ON S'ACCEDEIX ALS EDIFICS D'ÚS PÚBLIC MOTIVANT LA CIRCULACIÓ DES DE LA RAMBLA DEL RAVAL CAP A L'INTERIOR DEL COMPLEXE (TAMBÉ CAP A L'INTERIOR DEL BARRI). ES PROPOSA UN ELEMENT DE PORXO QUE REFORÇA AQUEST GEST I ENMARCA L'ENTRADA.L'ACCÉS RODAT ES PRODUEIX PER LA RAMBLA DES D'UN AMPLIAT CARRER RAFAEL CAP AL NOU CARRER ROBADORS QUE PRETÉN TREURE-LI PES A LA RAMBLA.LA GEOMETRIA DEL PROJECTE HA ESTAT ESTUDIADA PER A PODER RESOLDRE EN PARAL·LEL TAN LA NECESITAT DE CONSOLIDAR UN BUIT D'UNS 20000m² (OBERT A L'ESPAI LLIURE MÉS GRAN DEL CASC ANTIC), COM PER ALLOTJAR UN PROGRAMA DE DIMENSIONS TAN CONTRAPOSADES AMB LES PREEXISTENTS. LES SEVES FAÇANES S'ORIENTEN PER A ASSOLIR UN NIVELL MÀXIM D'APROFITAMENT/PROTECCIÓ LUMÍNICO-SOLAR.

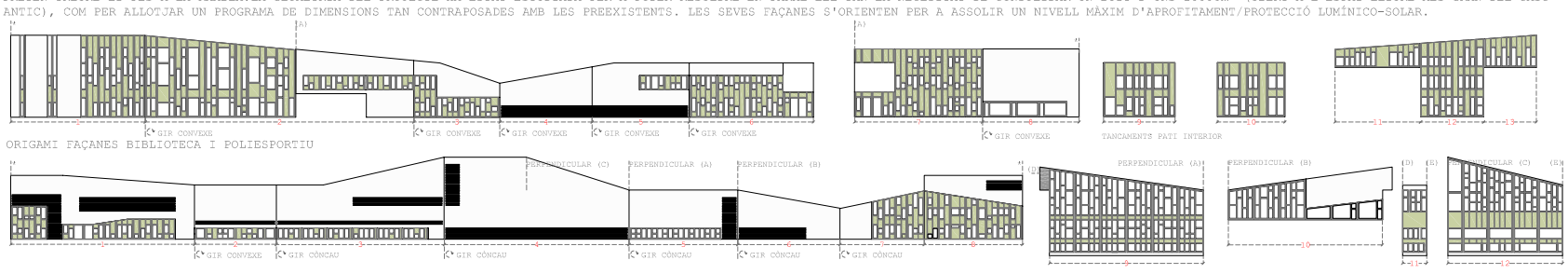

POLIESPORTIU+BIBLIOTECA +HOTEL+OFICINES+HABITATGES

PFCINTERVENCIÓ A L'ILLA ROBADORS+RAMBLA DEL RAVAL

0 5 10 20 50 100 200

grupELIAS TORRES TUR

MARINA MONFORT CRISTÓBAL

NORD

EMPLAÇAMENT PROPOSTA e1:500