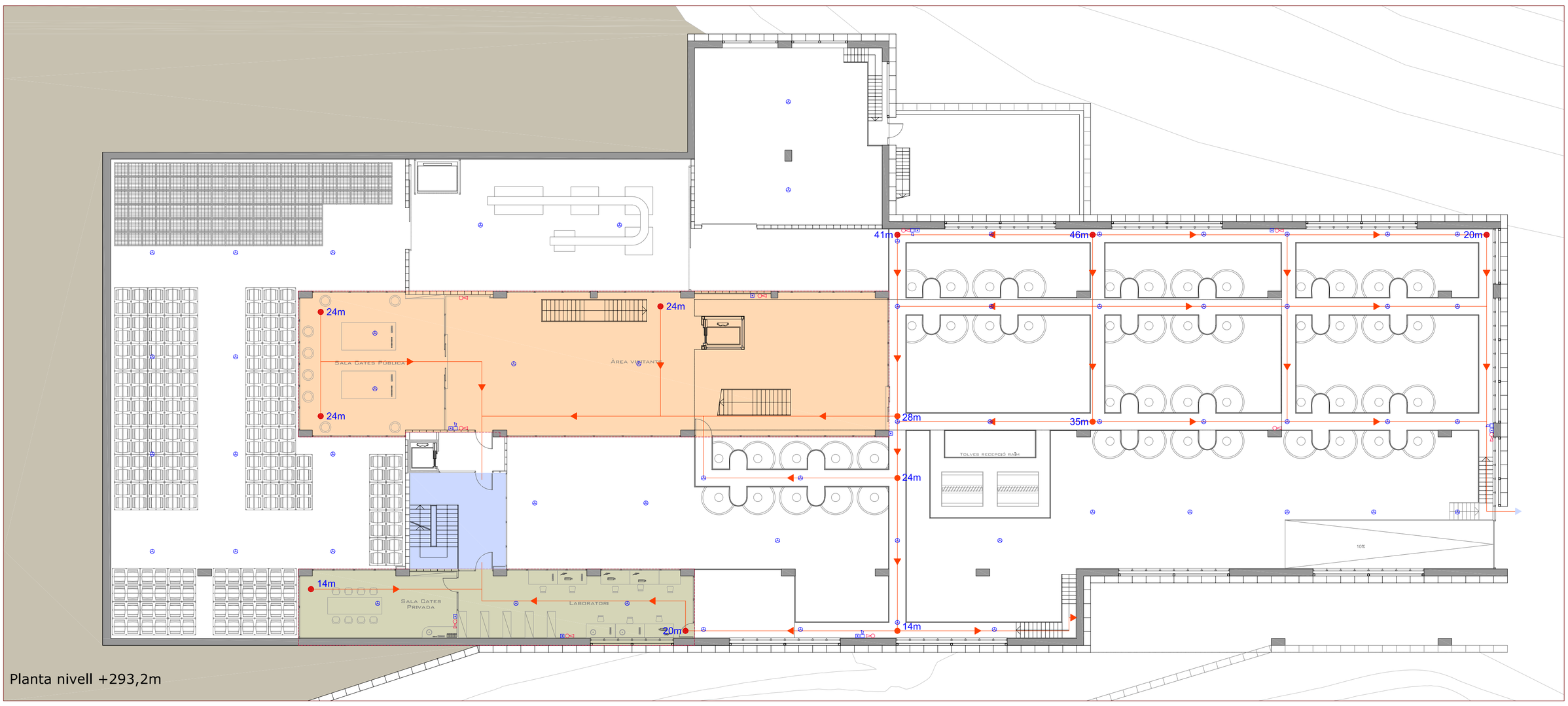

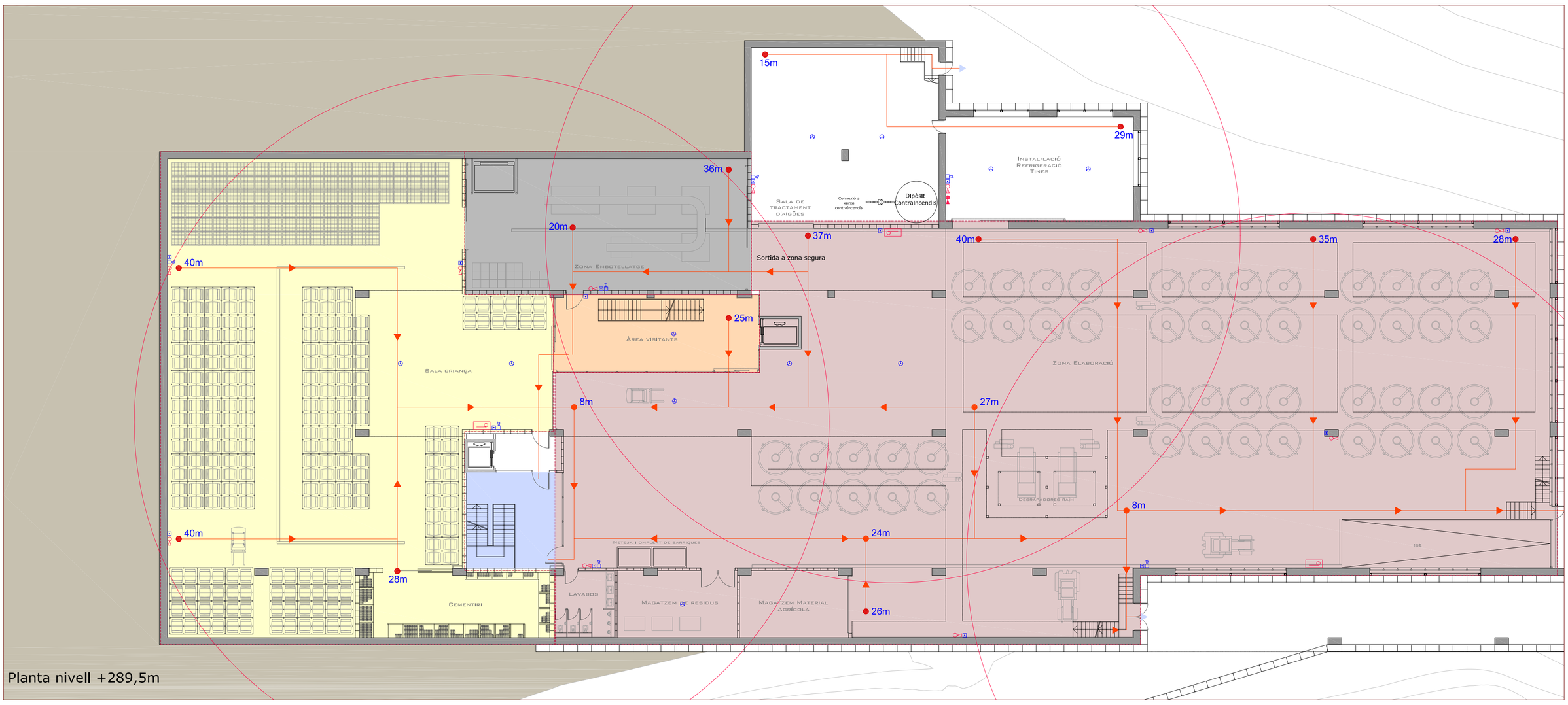

Escala 1:200

0 5 10 15 20m

Sectors d'incendi

	A: 2.390m2
	B: 435m2
	C: 460m2
	D: 430m2
	E: 80m2
	F: 157m2
	F: 880m2
	H: 1.890m2
	Escala protegida

Sector d'incendis màxim segons CTE: 2.500m2
Sector d'incendis màxim segons Normativa Indústria: 2.000m2

Llegenda

	Límit Sector d'incendis
	Recorregut d'evacuació
7m	Distància a zona segura
7m	Distància a punt amb doble recorregut d'evacuació possible
	Sortida a zona segura
	Sentit evacuació
	Detector tèrmic
	Detector de fums
	Sirena d'alarma
	Polsador d'alarma
	Extintor de CO2
	Extintor de pols ABC
	Bie 25mm

Elements de detecció i alarma

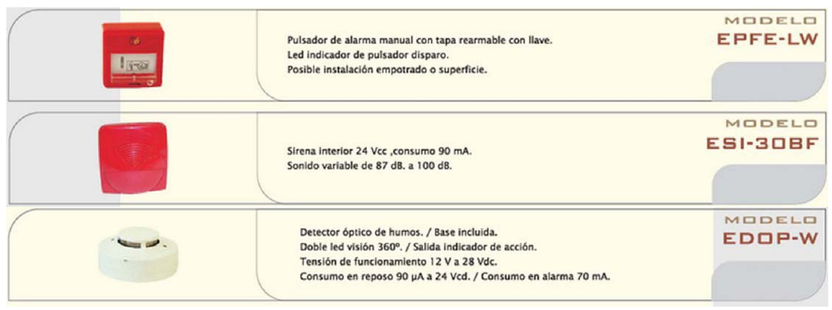

Elements de control i extinció

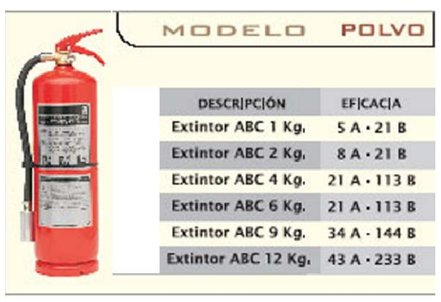

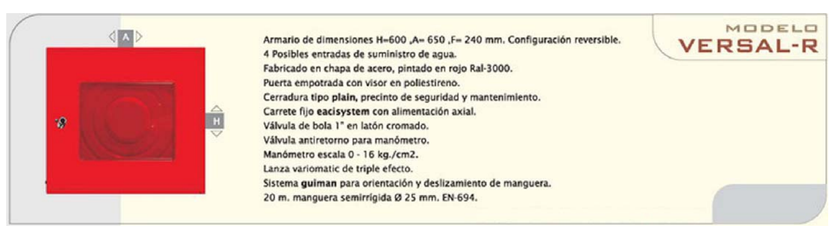

Emplaçament de dipòsit contraincendis

Degut a la dificultat d'accés al celler per part dels equips de bombers, es decideix instal·lar un dipòsit d'aigua contraincendis a la Sala de Tractament d'aigües, situada a la planta nivell +289,5m.

Les dimensions del dipòsit són 4,8m d'alçada i diàmetre de 3,1m, el que suposa una capacitat total de 32m3. Amb aquest volum es compleix el requeriment del CTE, ja que emmagatzema una quantitat d'aigua suficient com per abastir dos BIEs de 25mm amb la pressió necessària durant 30min.