

**LUMINACIÓ DE L'INTERIOR**  
 La idea del projecte es basa en el desenvolupament d'espais de treball eficients. A l'edifici, naturalment, les necessitats d'il·luminació de les zones que portin serveis d'oficina, no requereixen o admetten llum natural per tant s'ha optat per un sistema de llum artificial. L'edifici naturalment, però, té espais que podrien beneficiar-se de la llum natural.

**L'AL·LUMINACIÓ NATURAL**  
 La llum natural d'interior del projecte es mescla amb llum natural exterior. El resultat és una llum que és de les que que donen a l'edifici un caràcter més sostenible i que permet seguir les regles que estableix la zona de MIBAS 6 i a través d'un sistema de panells reflectors s'envia llum a les zones que necessiten llum natural, és a dir, les zones que són més sensibles.

**CRITERIS DE L'ANSTAL·LACIÓ**  
 Per tal de tenir un edifici amb un caràcter més sostenible, s'han dissenyat formes d'interior que permeten obtenir la màxima eficiència de cada espai i és de vital importància disposar d'espais que siguin capaços d'aconseguir un requisi de llum natural de forma eficient.

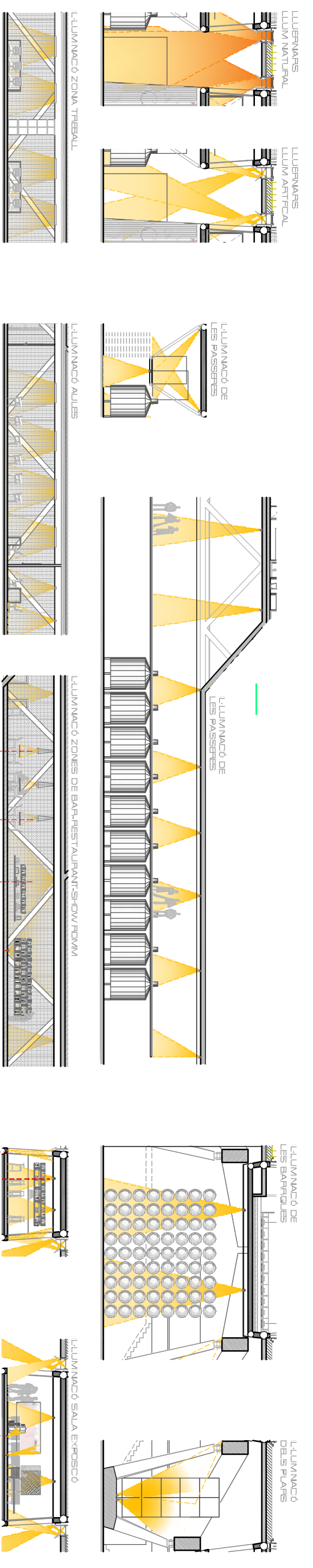

DETAI L·LUMINACIÓ NATURAL

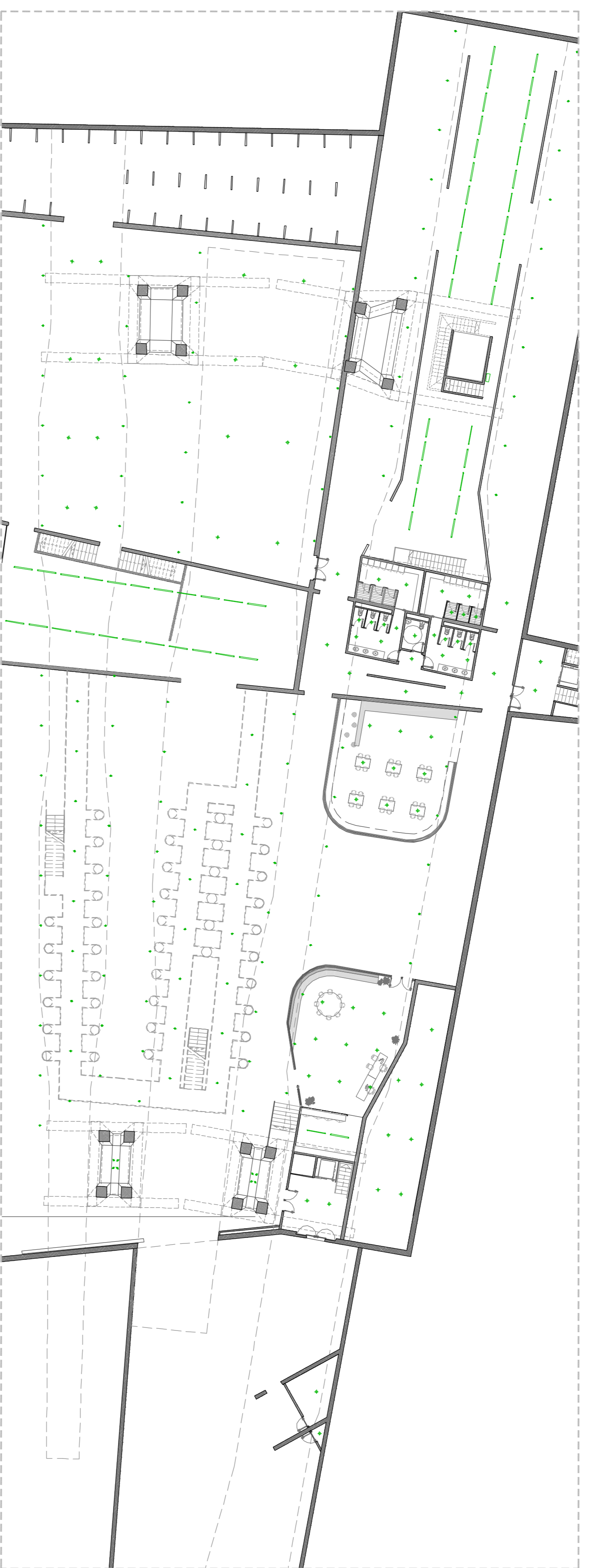

DETAI L·LUMINACIÓ NATURAL

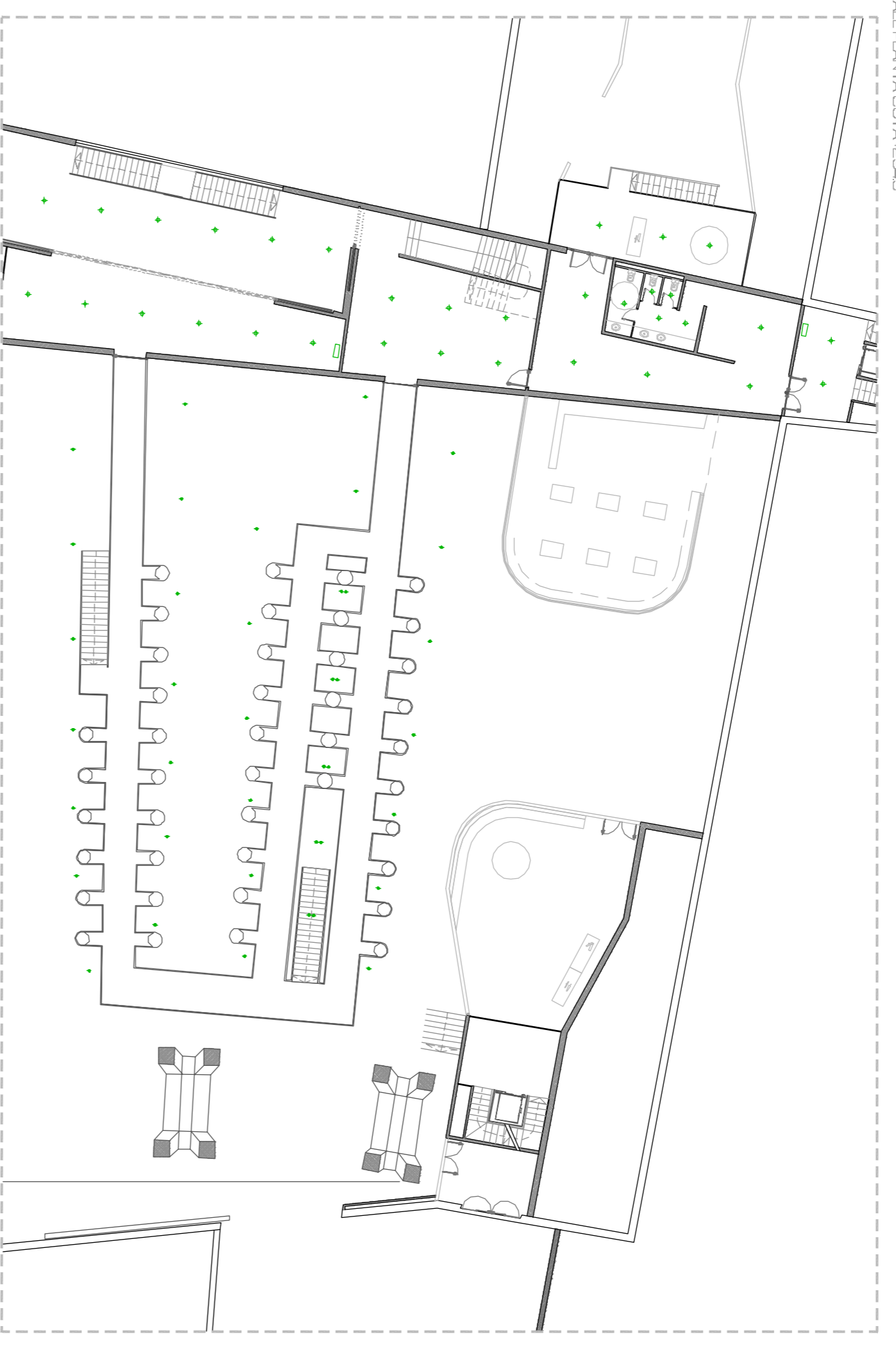

DETAI L·LUMINACIÓ NATURAL

+	Panells reflectors
+	Downlight
+	Focus fix
+	Downlight cas part
+	Llums de treball de la zona
+	Llums de treball de la zona
+	Focus orientable