

VIVIENDA CON OFICINA DISOCIADA (TIPO 4)

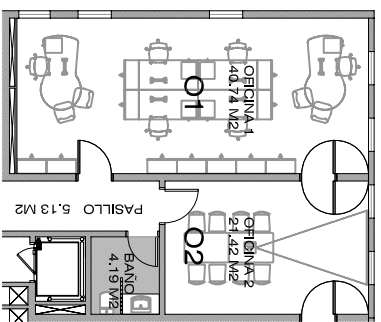

NOMBRE: MARINA DEL HORNO
ESTADO CIVIL: SOLTERA, CON 1 HIJO
OCCUPACION: ABOGADA
EDAD: 28

... CON ESTOS HORARIOS U LOS ATASCOS, AFEVANS TENGO TIEMPO PARA VERLO. SI LO LLEVO A LA GUARDERIA VA TODO EL DIA DE CHORERA, Y SE PONE SUPERMODO NOTERNE PARA VERLO. SI NO ESTAN EN TACH-O EN ABUELOS, ESO SI NO ESTAN EN TACH-O EN MALLORCA. SUPONGO QUE ES IMPOSIBLE, PERO SERIA COMO TENER UNA HABITACION MAS EN LA CASA, PERO INDEPENDIENTE, QUE NO ME OBLIGUE A ORDENAR LA CASA CADA VEZ QUE VENGAN MIS CLIENTES. ASI PODRIA ESTRA MAS PENDIENTE DE EL.

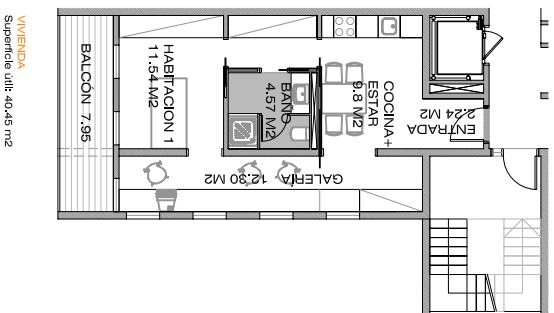
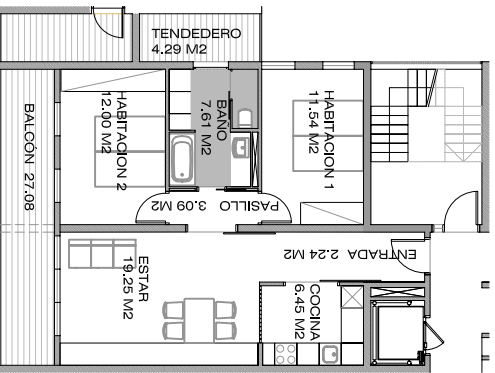

VIVIENDA Superficie útil: 63,39 m²

VIVIENDA Superficie útil: 49,45 m²

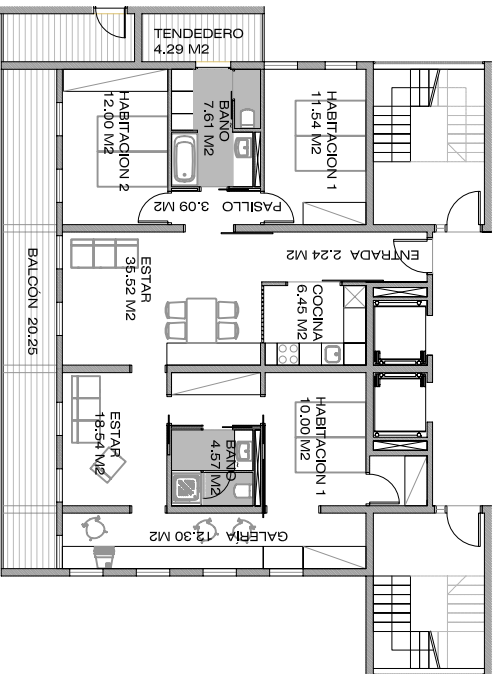

VIVIENDA Superficie útil: 108,51 m²

VIVIENDA JOVEN

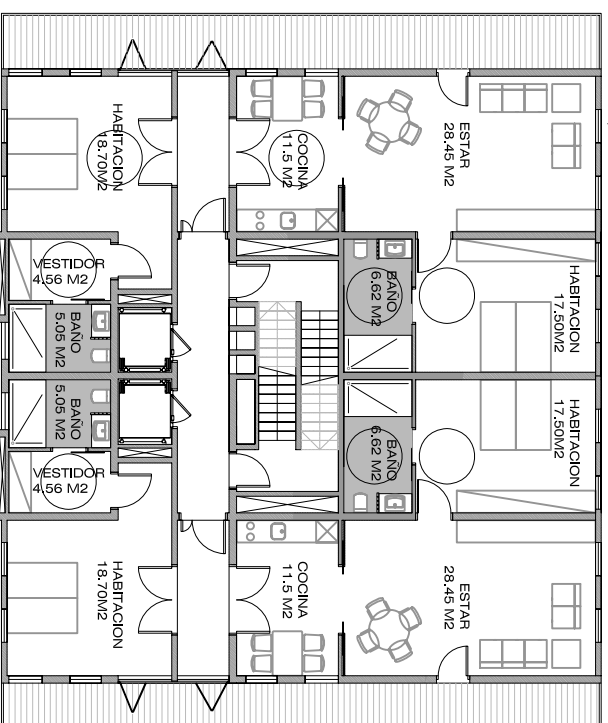

VIVIENDA Superficie útil: 28,31 m²

NOMBRE: ANTONIO MOLINA
ESTADO CIVIL: SEPARADO
OCCUPACION: JUBILADO
EDAD: 63

SOLO DEL TODO NO ME VEO. LO IDEAL SERIA JUNTARNDOS AMIGOS O CONOCIDOS Y TENER ALGO QUE - BUENO, CADA UNO EN SU ZONA INDEPENDIENTE, COMO APARTAMENTOS, PERO LUEGO QUE PODRIAMOS COMPARTIR, INCLUSO QUE HAYA UNA VERESONA QUE LAVE Y PLANCHE, QUE COCINE, TENDRIE UN PANGUE, QUE COCINE, TENDRIE UNA SALA DONDE ENCONTRARNOS Y COMENTAR EL DIA.

NOMBRE: MARIA PICAZO
ESTADO CIVIL: VIUDA
OCCUPACION: JUBILADA
EDAD: 78

A MI ESO DE LAS RESIDENCIAS NO ME VA, YO ME ENCUENTRO MUY BIEN. EL PROBLEMA ES QUE CUANDO PERDI A MI PAO EL PISO SE ME HA HECHO GRANDE. A MI HERMANA LE SUCEDE LO MISMO POR ESO ESTAMOS PENSANDO EN VOLVER A VIVR JUNTAS. LAS DOS SOLAS NO SIEMPRE SALE EL, VETERANO DE TURNO SI LO IDEAL ES QUE CADA UNA TUVIERA SU PROPIO ESPACIO... JUNTAS PERO NO REVUELTA.

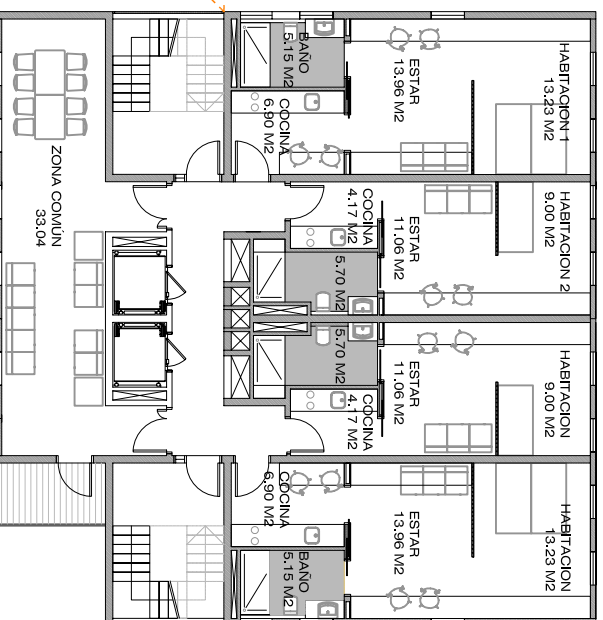

VIVIENDA Superficie útil: 39,25 m²

VIVIENDA Superficie útil: 29,99 m²

VIVIENDA Superficie útil: 69,20 m²

VIVIENDA JOVEN

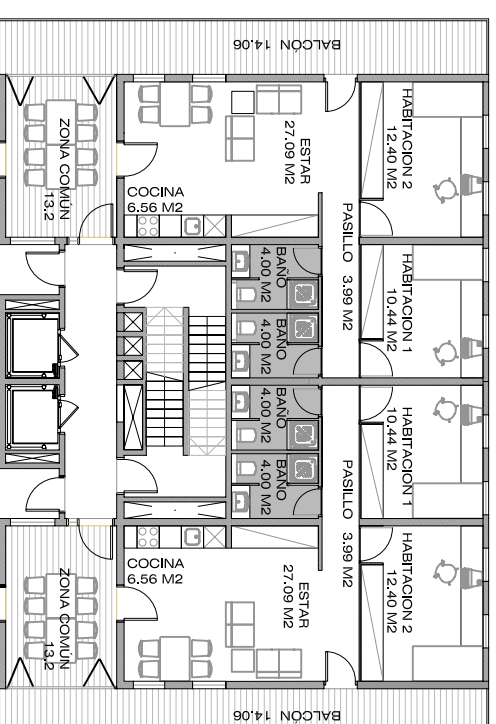

VIVIENDA Superficie útil: 60,48 m²

NOMBRE: EUGENIA MATA
ESTADO CIVIL: SOLTERA
OCCUPACION: ESTUDIANTE DE ENFERMERIA
EDAD: 22

ENCONTRAR UNA HABITACION PARA VIVIR EN EL BARRIO, DONDE ESTAN MIS AMIGOS DE TODA LA VIDA, CERCA DEL METRO, UN PISO COMPARTIDO CON GENTE DE MI EDAD, NO MUCHA GENTE, QUE NO HAYA DESCONTROL.

... SIEMPRE SALE EL, VETERANO DE TURNO QUE VIVE COMO UN REV...

...LO PEOR ES COMPARTIR ARMARIO...

...LA PRIMERA, LUEGA A HERMANA Y LA ULTIMA A MICHAMOCHE. COMIENDIMOS MUY POCO EN CASA...

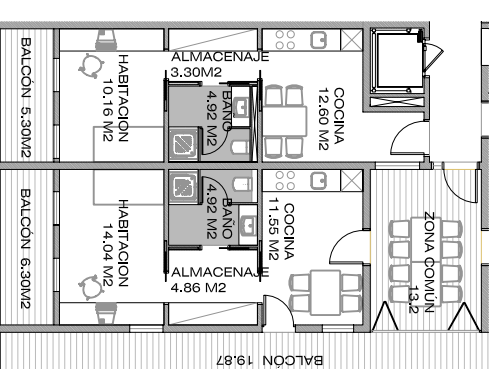

VIVIENDA Superficie útil: 31,00 m²

VIVIENDA Superficie útil: 35,37 m²

