SECCIÓ CONSTRUCTIVA (1)
E: 1/25

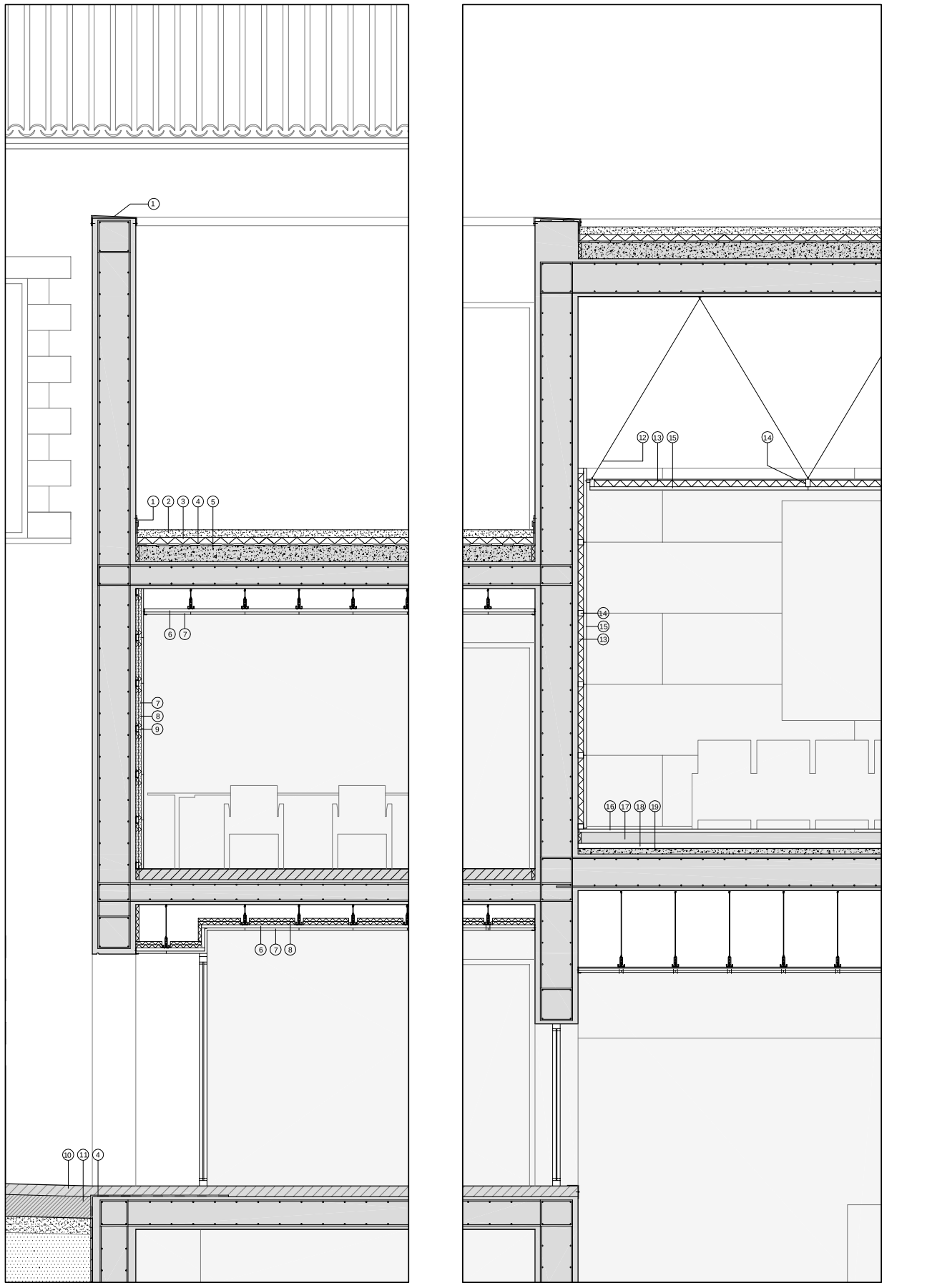

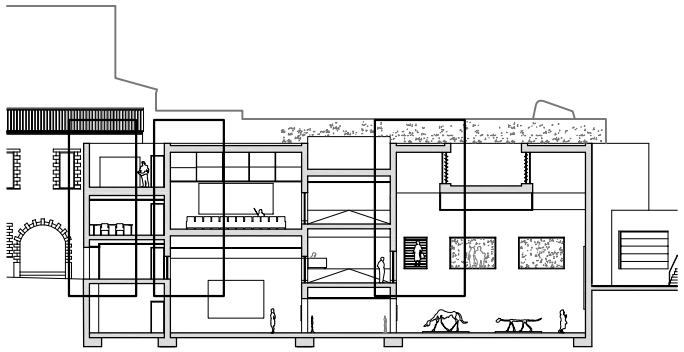

1. Xapa d'acer inoxidable.
2. Grava.
3. Aïllament tèrmic de poliestirè extruït e= 6cm.
4. Làmina asfàltica impermeabilitzant.
5. Formigó cel.lular de pendents e=15 cm.
6. Estructura fals sostre.
7. Plaques de cartró guix e=2 cm.
8. Aïllament tèrmic de dues plaques de poliestirè extruït
9. Perfileria metàl.lica del trasdosat
10. Paviment de formigó lliscat a l'helicòpter e=10 cm.
11. Formigó pobre e= 20 cm.
12. Cable d'acer inoxidable.
13. Capa d'aïllament acústic de llana de roca.
14. Rastrells de fusta.
15. Tauler aglomerat e=19 mm de okume xapat amb faig.
16. Parquet e=3 cm enganxat amb pegament de poliuretà.
17. Llosa flotant de formigó e= 10 cm.
18. Base amortiguant de planxes de partícules de poliuretà e=5cm.
19. Formigó cel.lular e= 10cm
20. Xapa de zinc
21. Tauler hidròfuc de fusta de pi e=2 cm.
22. Rastrells de fusta 8x19 cm per formació de coberta ventilada.
23. Aïllament tèrmic de poliestirè expandit e=6 cm.
24. Lamel.les motoritzades regulables. Practicable.
25. Fusteria metàl.lica amb vidre amb càmara d'aire Climalit. Practicable
26. Junta elàstica
27. Fusteria metàl.lica amb vidre amb càmara d'aire Climalit. No practicable.