

rodalies matadepera_1:50000

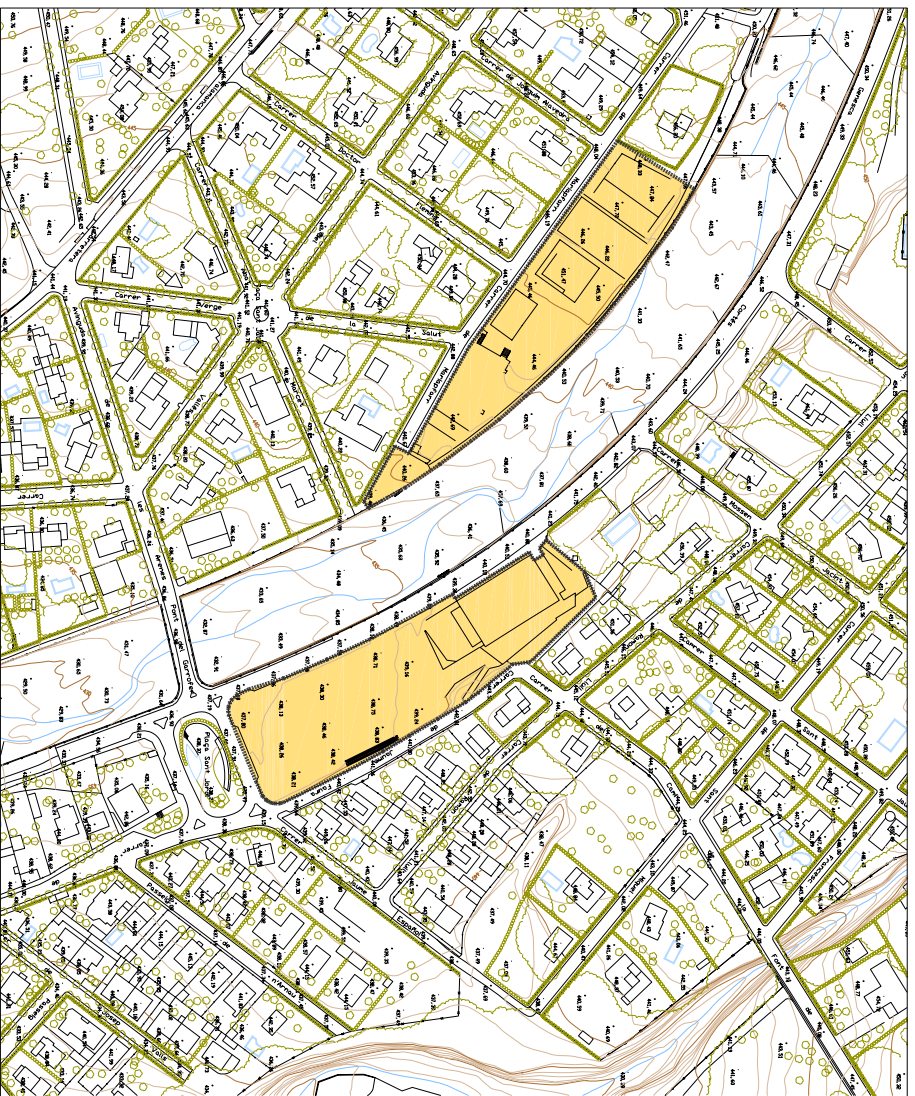

zona actuació_1:2000

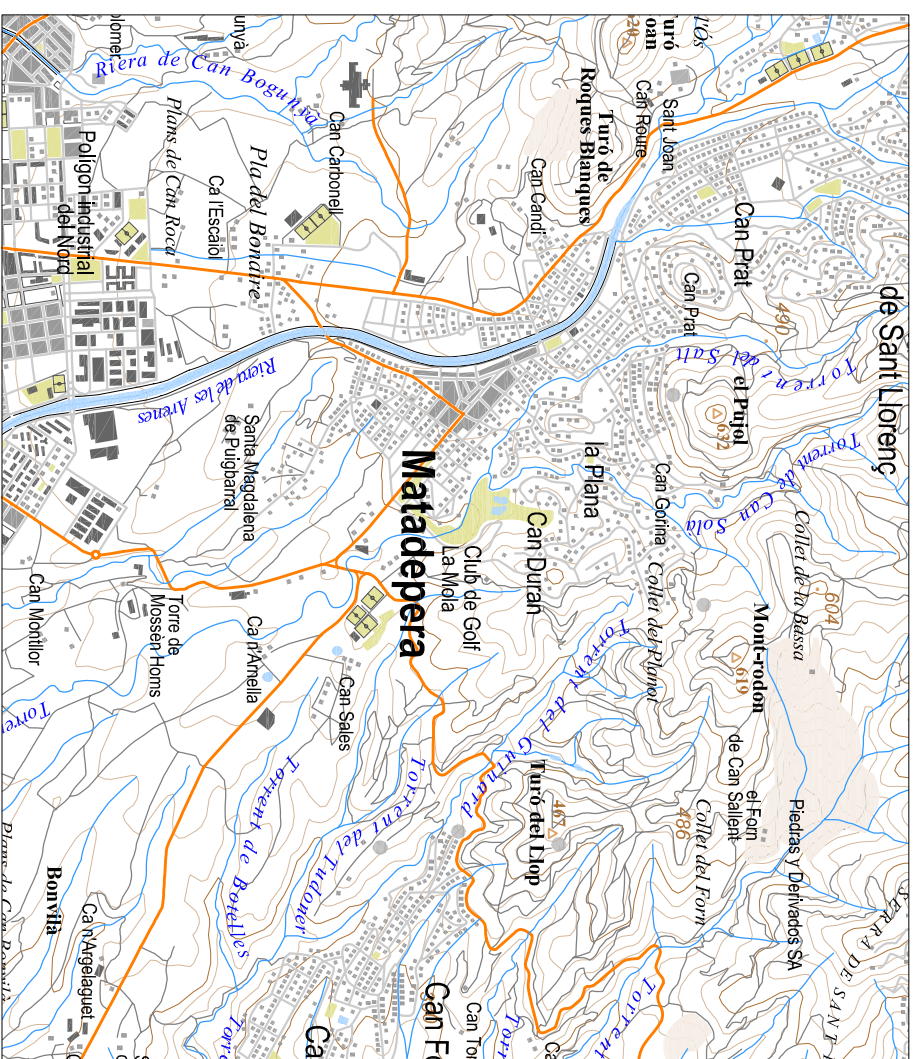

matadepera_1:20000



El municipi de Matadepera se situa al peu de la muntanya de Sant Llorenç del Munt a la Mola. Més del 50% de l'extensió del poble està consistint Parc Natural i pertany al Parc Natural de Sant Llorenç del Munt i l'Obac. La seva extensió és de 24,8 km², a 6 km de Terrassa, a 10 km de Sabadell i a 30 km de Barcelona.

A principis del segle XX Matadepera era un dels pobles escollits per la gent de Barcelona, Terrassa i Sabadell com a llocs d'estiu després de la seva estada a la ciutat. Amb el temps les segones residències es van convertir en residències permanents i el municipi va anar creixent.

La població del municipi de Matadepera és molt jove, la seva mitjana és de 35,6 anys.

És un dels pobles de Catalunya amb un percentatge d'habitants amb estudis superiors més elevat.

És un dels municipis amb major qualitat de vida de Catalunya. El nivell de renda bruta familiar és superior a la mitjana provincial i catalana.

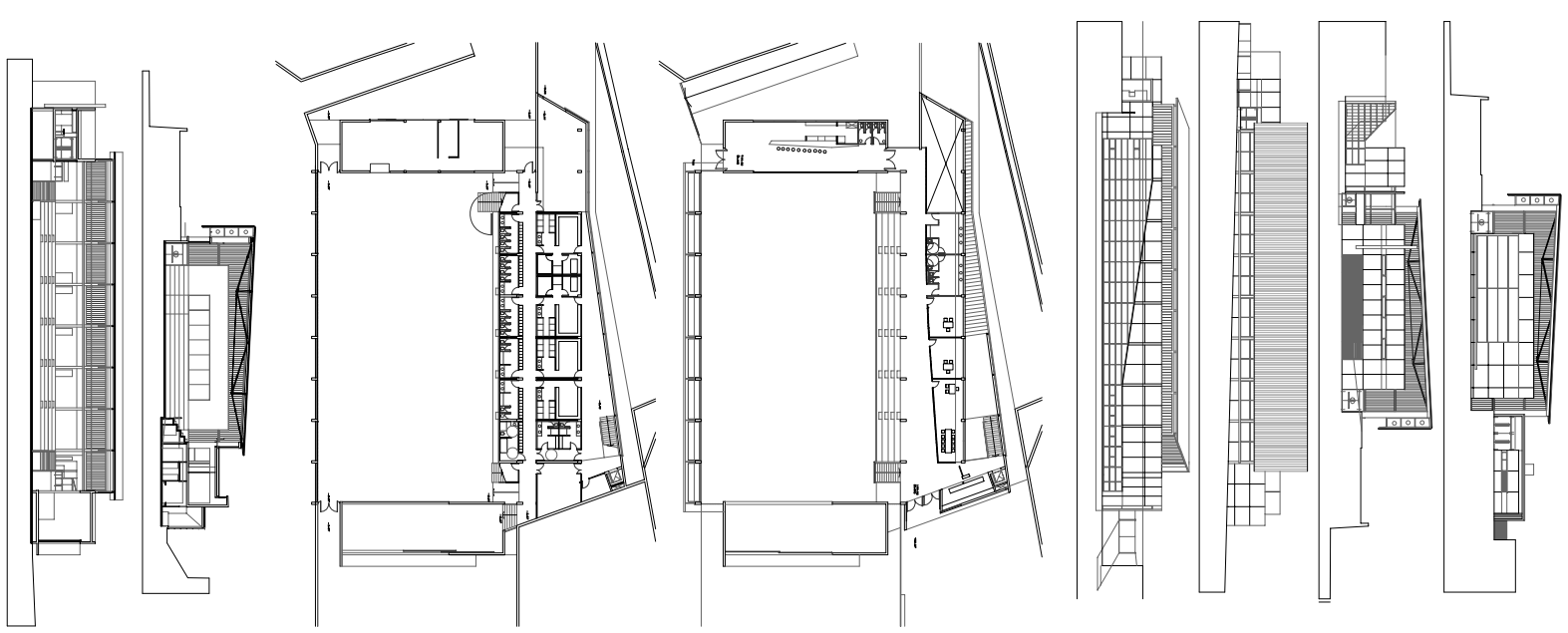

polisportiu existent_1:500



charo sánchez perianes tutor: jon tugores
tribunal 7 - president: jaume avellaneda - secretari: antonio perez manosas
auditori i escola de música a matadepera

