

- museo existente
- ayuntamiento
- solar ampliación

El proyecto propone la creación de un nuevo espacio para albergar las exposiciones temporales. De esta manera, se liberarán salas del edificio actual para poder colocar obras pertenecientes al museo, que hoy en día no tienen espacio para ser expuestas.

La nueva ampliación se tendrá que poder independizar de la actual para que puedan funcionar por separado cuando se de la necesidad. También se tendrán que proponer espacios libres que se puedan utilizar como espacios expositivos, porches, etc...

Programa:

- Ampliación de salas del museo.
- Sala de conferencias.
- Almacén.
- Aseos.
- Oficinas Ayuntamiento.
- Patios, porches, etc...

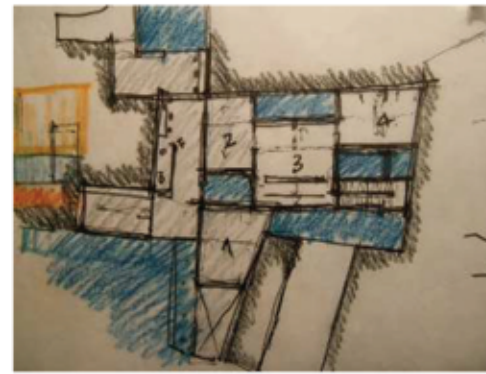

En un lugar tan contenido y limitado espacialmente, la decisión de ocupar produce a la vez la decisión directa de liberar. Fácilmente, la primera decisión puede supeditar la condición de la segunda, convirtiendo estos espacios en intersticios sin sentido, y viceversa.

La gestión de esta problemática se resuelve haciendo que los dos espacios, exterior e interior, se proyecten juntos, entendiendo los patios como grandes vitrinas que se suman al espacio interior, incorporándolos en el recorrido y en el espacio expositivo. Los patios se convierten en un espacio integrado, no en un espacio adyacente.

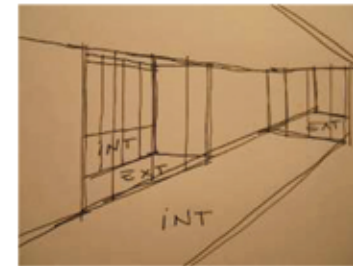
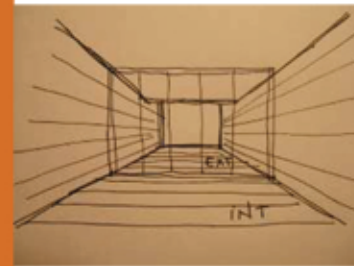

- eje conector
- ampliación salas
- oficinas ayuntamiento
- sala conferencias

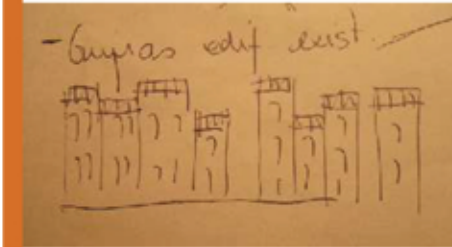

Teniendo como referente el entorno más inmediato del lugar, el proyecto utiliza el tamaño de crujía habitual en el pueblo para organizar los espacios y crear las conexiones necesarias entre la nueva ampliación, el museo y la ciudad.

