

LEYENDA GENERAL

- 01 PAVIMENTO DE GRANITO PULIDO COLOR TEIDE
- 02 CÁMARA VENTILADA QUE PERMITE OCULTAR LOS BAJENTES PLUVIALES DE CUBIERTACUBIERTA
- 03 PIES DE PVC REGULABLES EN ALTURA
- 04 LÁMINA GEOTEXTIL DE PROTECCIÓN
- 05 AISLAMIENTO TÉRMICO EN PLACAS RÍGIDAS DE POLIESTIRENO DE ALTA DENSIDAD (e= 70 mm)
- 06 MEMBRANA IMPERBEABILIZANTE (LÁMINA DE SUPERMORTERPLAS POLIMÉRICA)
- 07 SUMIDERO SIFÓNICO OCULTO DENTRO DE CÁMARA DE AIRE
- 08 HORMIGÓN DE PENDIENTES
- 09 FORJADO DE PLACAS ALIGERADAS DE HORMIGÓN C=25+4
- 10 REJA DE VENTILACIÓN EN ALUMINIO
- 11 PANEL COMPUESTO DE 5 mm DE PIEDRA GRANITO DEL PAÍS, RIGIDIZADO MEDIANTE PANEL METÁLICO DE ABEJA (130X210mm Y 170X210mm)
- 12 ESPUMA DE POLIURETANO 5 cm.
- 13 ANCLAJE LATERAL PARA PIEDRA GRANITO COLGADA DE FACHADA
- 14 PARED DE CARGA DE 14 cm
- 15 CÁMARA DE AIRE DE 16 cm
- 16 TABIQUE DE CERRAMIENTO INTERIOR
- 17 ENYESADO
- 18 PIEZA CERÁMICA PREFABRICADA PARA DINTEL 6X35X80cm
- 19 TABIQUES PREFABRICADOS TIPO PLADUR, CARRIL 78, 2.5+2.5cm
- 20 CARPINTERÍA DE ALUMINIO TERMOLACADO TECHNAL FIJA, COLOR MARRÓN ROJIZO.
- 21 PERFIL EN U DE ALUMINIO LACADO 100X150X2mm
- 22 PERFIL EN CUADRADO DE ALUMINIO LACADO 5X5X2mm
- 23 FALSO TECHO DE PLADUR DE PLACAS DE YESO e=30mm
- 24 PAVIMENTO DE MÁRMOL COLOR BEIS
- 25 MORTERO DE AGARRE
- 26 CAPA DE COMPRESIÓN DE 4 cm DE FORJADO DE PLACAS ALIGERADAS
- 27 PLACAS ALIGERADAS C= 25 (PREFABRICADOS Castelo)
- 28 AISLAMIENTO TERMO-ACÚSTICO LANA DE ROCA e=6cm
- 29 VARILLA AUTOROSCANTE PARA COLGAR FALSO TECHO
- 30 CONDUCTOS AGUA DE AISLADOS DESDE BOMBA DE CALOR A LOS CLIMATIZADORES
- 31 ACABADO DE PAVIMENTO
- 32 MORTERO
- 33 SOLERA DE HORMIGÓN ARMADO
- 34 LÁMINA IMPERMEABILIZANTE
- 35 GRAVA, CANTO RODADO LAVADO 16-32 mm.
- 36 LOSA DE HORMIGÓN ARMADO
- 37 GRESSITE 24X24 mm COLOR GRIS AZULADO
- 38 LUMINÁRIA DULA CONCORD SOLSTICE TC-D 13W
- 39 RELLENO CON TIERRAS SELECCIONADAS
- 40 LÁMINA IMPERMEABILIZANTE (ASFÁLTICA)
- 41 MURO DE HORMIGÓN ARMADO
- 42 BOCA DE EXPULSIÓN DE AIRE TRATADO
- 43 ZAPATA
- 44 HORMIGÓN DE LIMPIEZA
- 45 MÉNSULA DE SUSTENTACIÓN
- 46 ANCLAJE DE PLACA PROCEDENTE DE FÁBRICA

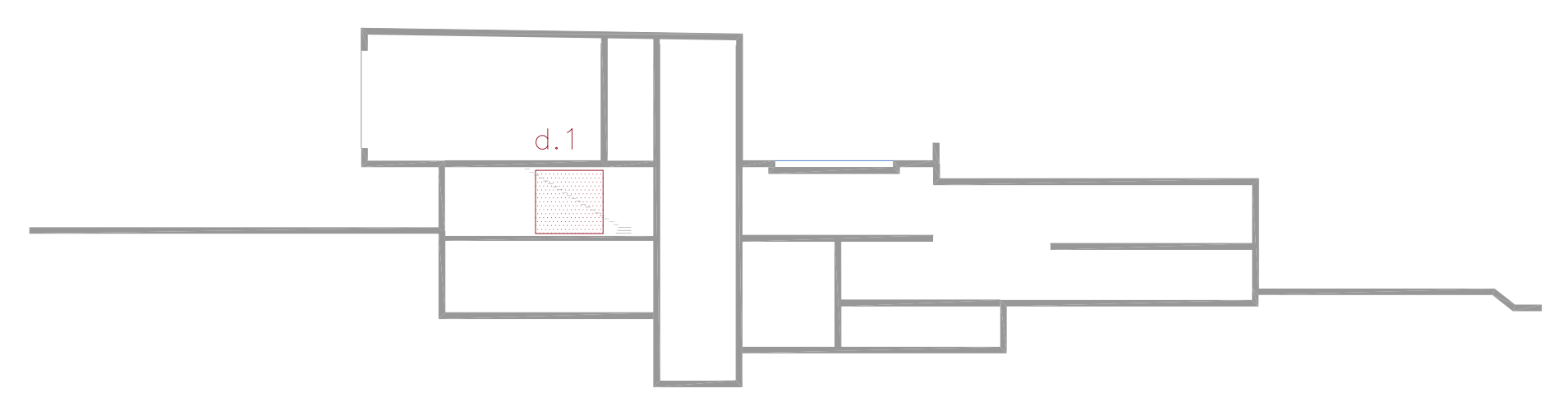
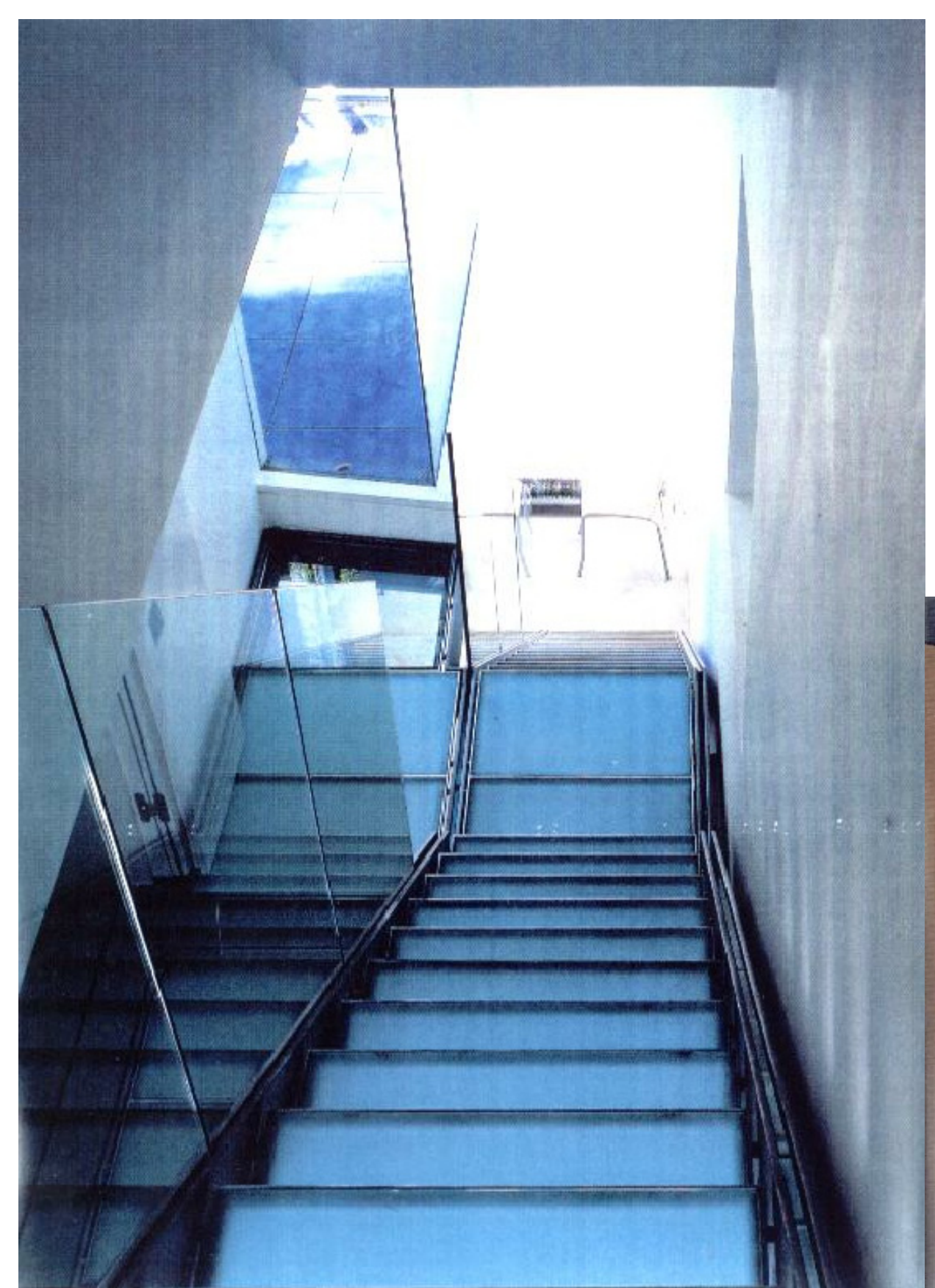
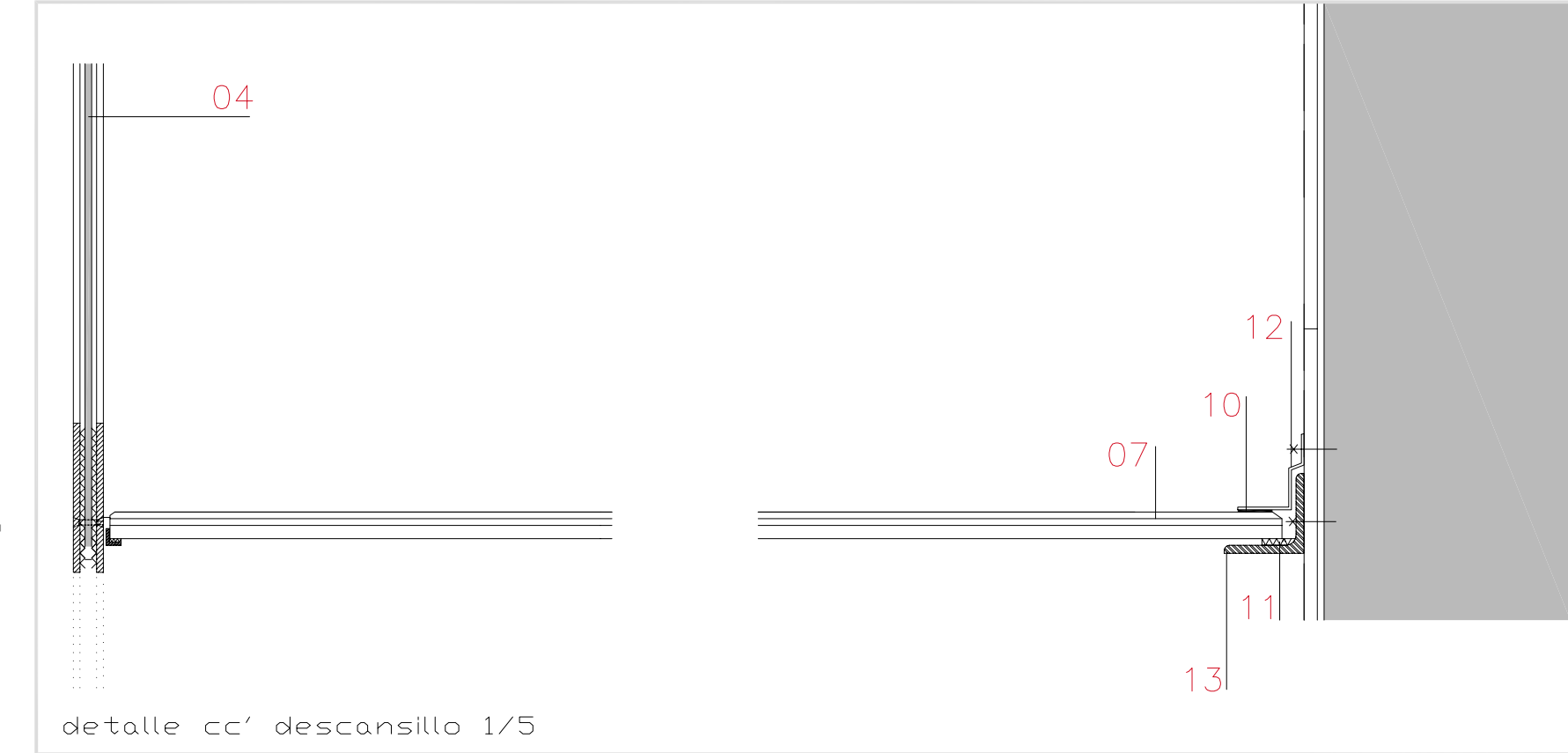
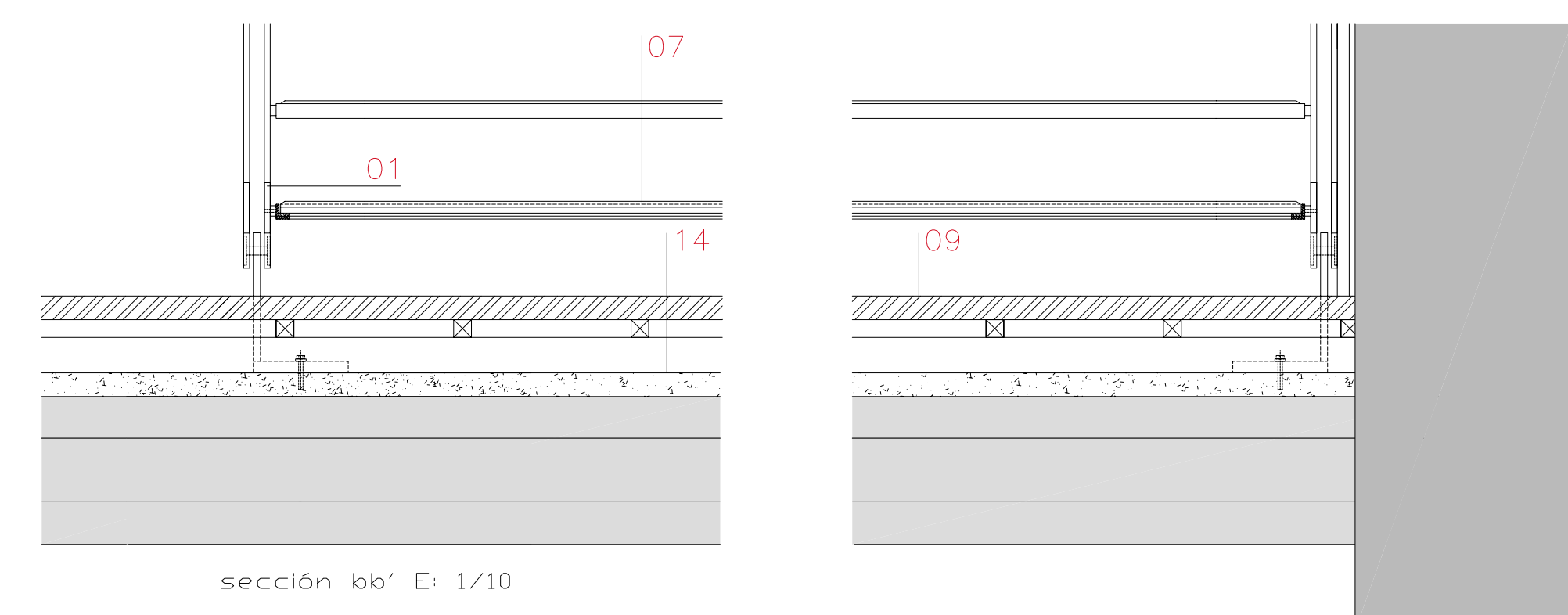
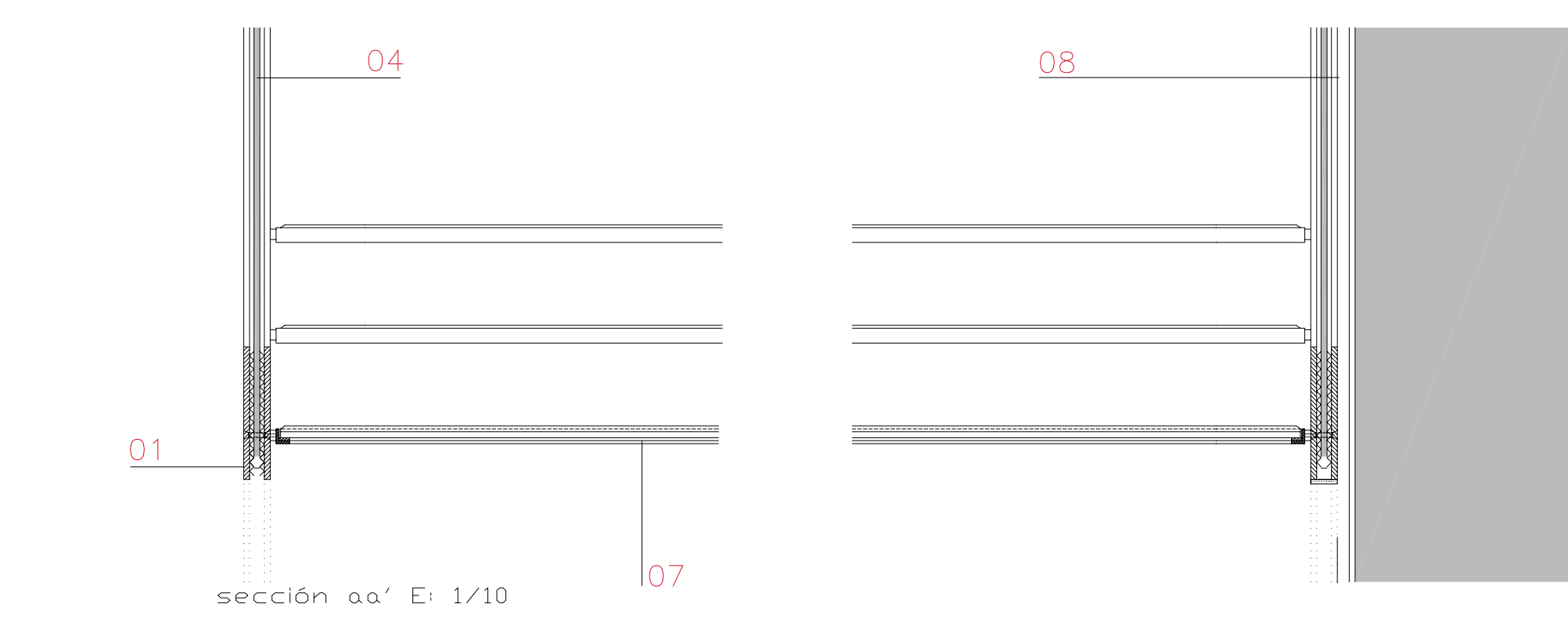
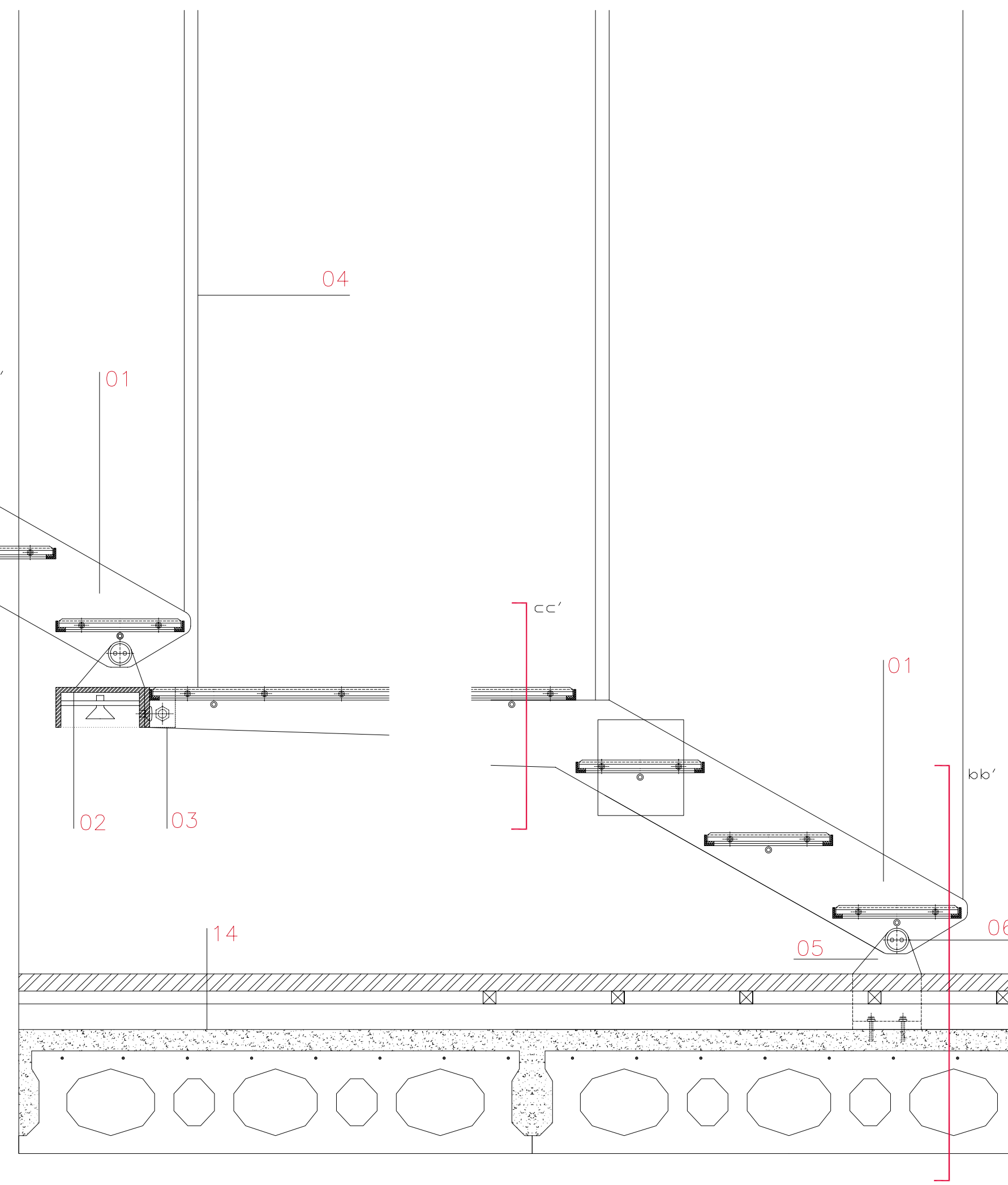
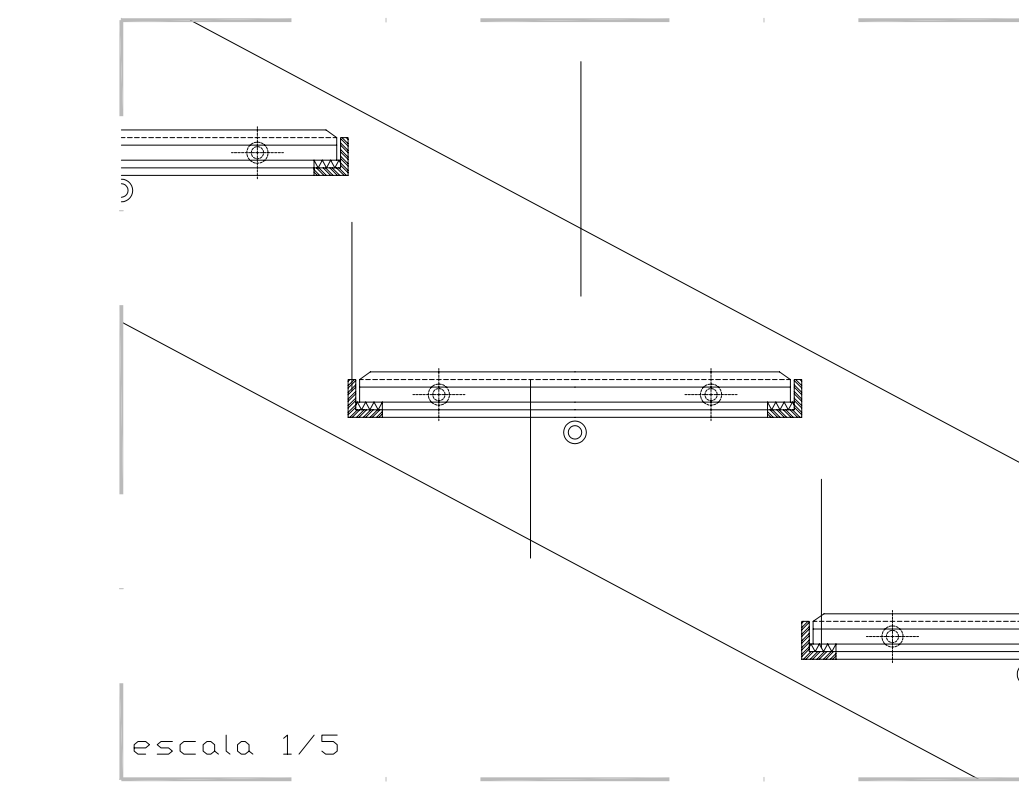

Leyenda escalera

- 01 PLETINA DE ACERO 2x200x12mm
- 02 SECCIÓN CANAL DE ACERO CON LUMINÁRIA INTEGRADA 210x100x12mm
- 03 PLETINA DE ACERO PARA LA FIJACIÓN DE PLETINAS 100x12mm
- 04 VIDRIO STADIP 10+10 EN FUNCIÓN DE BARANDILLA
- 05 PLETINA DE ACERO PARA FIJACIÓN AL SUELO 15mm
- 06 PERNO CONECTOR d=50mm
- 07 VIDRIO STADIP 10+10
- 08 APLACADO DE PIEDRA GRANITO PULIDO COLOR AMARILLO STA. BARBARA
- 09 PAVIMENTO DE MADERA DE OKUMEN COLOCADA SOBRE RASTRELES
- 10 SELLADO DE SILICONA
- 11 TACO DE NEOPRENO
- 12 CHAPA CONFORMADA IMPERMEABILIZANTE e=3mm
- 13 PERFIL L 60x60x6mm