

## Evolución de la Ciudad de Ourense

EL CRECIMIENTO DE LA CIUDAD SE PRODUCE A PARTIR DE LA HISTÓRICA **Fuente Termal** QUE SUMINISTRARÁ EL AGUA AL FUTURO BALNEARIO, SITUÁNDOLO ASÍ EN EL CENTRO HISTÓRICO DE LA CIUDAD DE OURENSE.

CIUDAD EN ÉPOCA ROMANA

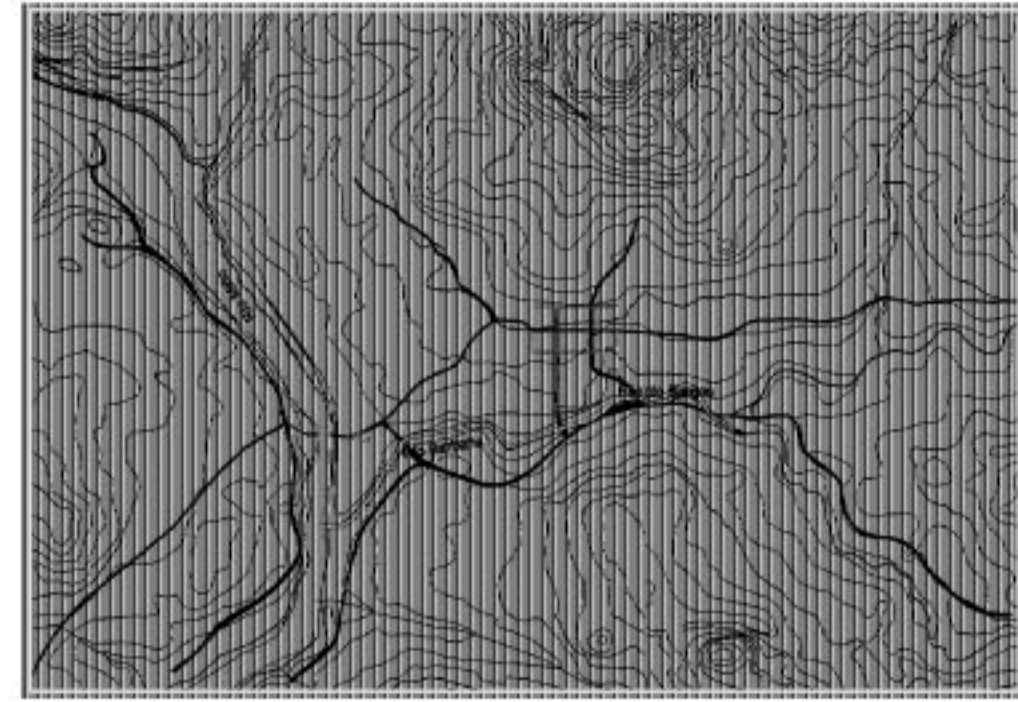

CIUDAD EN EL SIGLO XII

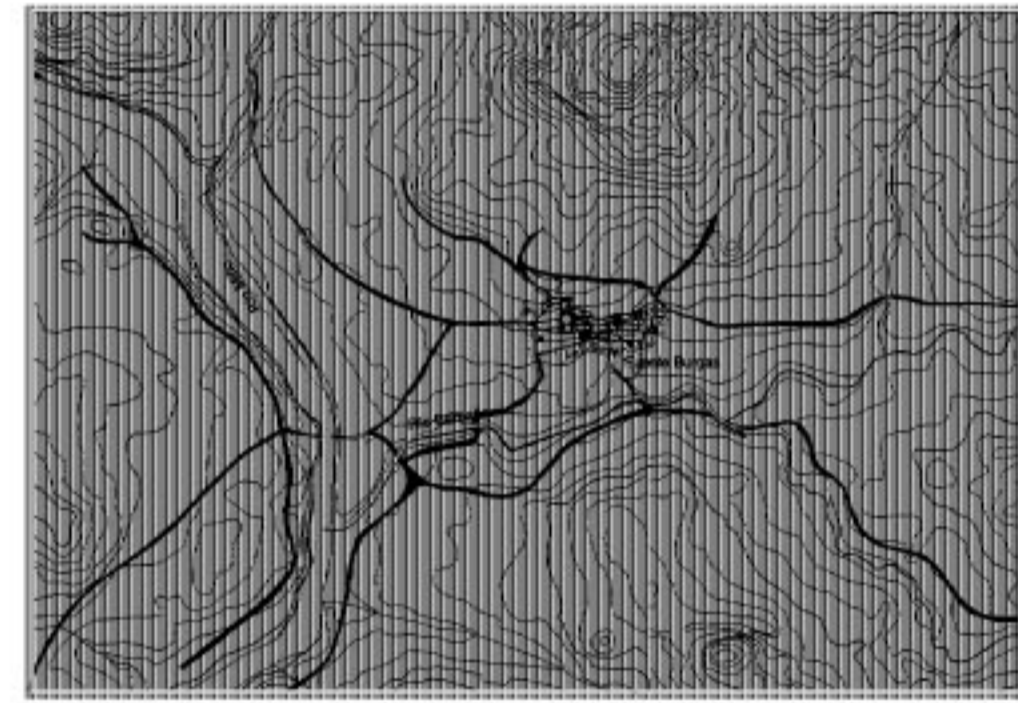

CIUDAD EN EL SIGLO XVI

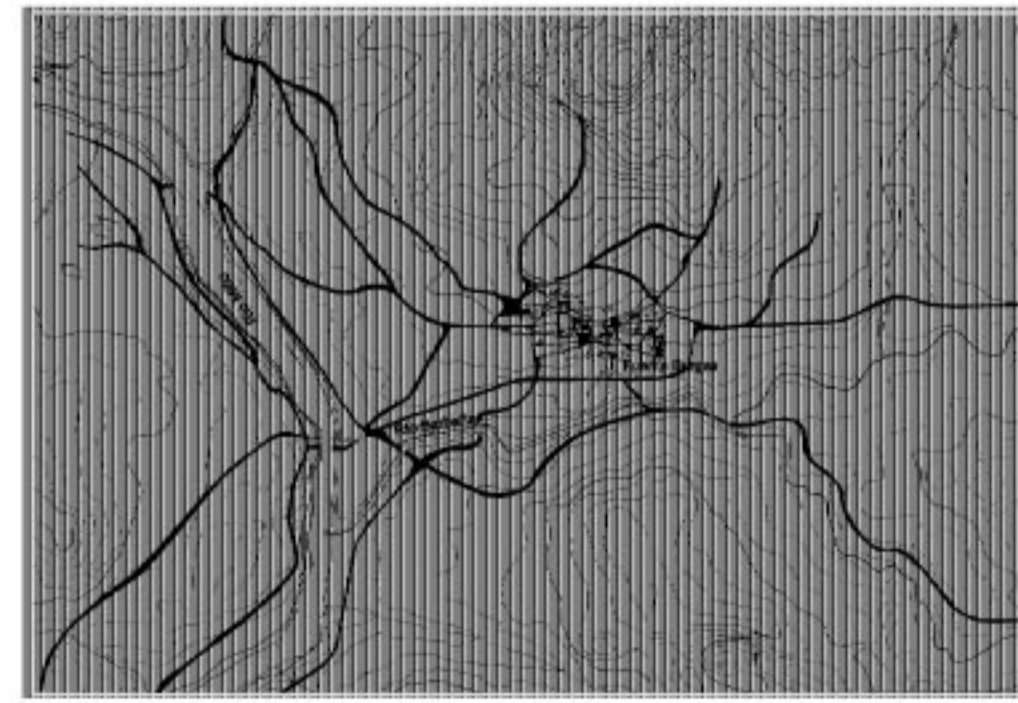

CIUDAD EN EL SIGLO XX



## Aspectos históricos y preexistencias

Importancia de la fuente de las burgas en la ciudad de ourense:

EXISTE UNA CLARA CERTEZA SOBRE EL ORIGEN ROMANO DE LA CIUDAD, SI BIEN EXISTEN DIFERENTES PUNTOS DE VISTA A LA HORA DE SEÑALAR EL LUGAR DONDE SE PRODUJO EL PRIMER ASENTAMIENTO. LA MAYORÍA DE HISTORIADORES LO SITUAN EN LOS MANANTIALES TERMALES DE "LAS BURGAS": LUGAR UBICADO JUNTO AL SOLAR ESCOGIDO PARA REALIZAR LA CONSTRUCCIÓN DE ESTE BALNEARIO. EL REGATO DE ESTAS AGUAS PASA A TRAVÉS DE DICHO SOLAR, EN EL QUE MANAN CINCO FUENTES TERMALES QUE, HASTA EL DÍA DE HOY, HAN ALIMENTADO LA ANTIGUA CASA DE BAÑOS AQUÍ UBICADA. LA SUBSCRICIÓN DE UNA DE LAS PLACAS SITUADAS SOBRE LA FUENTE DE LAS BURGAS, EXPLICA A LOS VIAJEROS LA IMPORTANCIA QUE ÉSTA TUBO EN EL ORIGEN DE SU CIUDAD.



OURENSE ACTUAL



FOTO DEL SOLAR



OURENSE CIUDAD DAS BURGAS, CON RICAS AGUAS TERMALES QUE EN TIEMPOS CONTRIBUYERON AL DESARROLLO ECONÓMICO DE LA CIUDAD, FUE MARGINANDO SUS BALNEARIOS QUEDANDO EN UNOS CASOS ANTICUADOS Y EN OTROS ABANDONADOS. CON ESTE PROYECTO SE PRETENDE RECUPERAR UNA DE LAS AGUAS MÁS EMBLEMÁTICAS DE LA CIUDAD: LAS DENOMINADAS "JARDINES DE LAS BURGAS". ESTAS AGUAS ESTÁN SITUADAS EN EL CASCO URBANO DE OURENSE SOBRE EL JARDÍN DE LAS BURGAS, JUNTO AL PUENTE EN SU DESCENSO AL RÍO BARBAÑA, EN LA CALLE DEL RASTRO NÚMERO 1 Y 2. SON CINCO MANANTIALES QUE SE ENCUENTRAN UBICADOS EN UNA FINCA DE UNOS 2.500 M<sup>2</sup>.

ESTOS MANANTIALES TIENEN IMPORTANTES PROPIEDADES TERAPÉUTICAS DERIVADAS TANTO DE SU COMPOSICIÓN QUÍMICA COMO DE SU ELEVADA TEMPERATURA. LA TEMPERATURA OSCILA ENTRE 46 Y 57 °C Y TIENE UN AFORO TOTAL DE 63.360 L/24 H. EN ESTOS MOMENTOS, LA CIUDAD DE OURENSE SE ENCUENTRA EN UNA BÚSQUEDA CON EL FIN DE POTENCIAR EL PAPEL DE CIUDAD DE RECREO Y OCIO, ADEMÁS DEL DE SERVICIOS QUE ACTUALMENTE POSEE. LA CREACIÓN DEL NUEVO PARQUE TECNOLÓGICO, LA CONSTRUCCIÓN DEL PABELLÓN DE EXPOSICIONES Y CONGRESOS, EL NACIMIENTO DE LA UNIVERSIDAD Y LA MEJORA DEL SISTEMA DE COMUNICACIONES SON FACTORES AÑADIDOS QUE PUEDEN MEJORAR EL INTERÉS DEL VIAJERO POR ESTA PROVINCIA EN GENERAL, POR SU RIQUEZA NATURAL Y POR SU NOTABLE RECINTO HISTÓRICO Y TRADICIONAL.

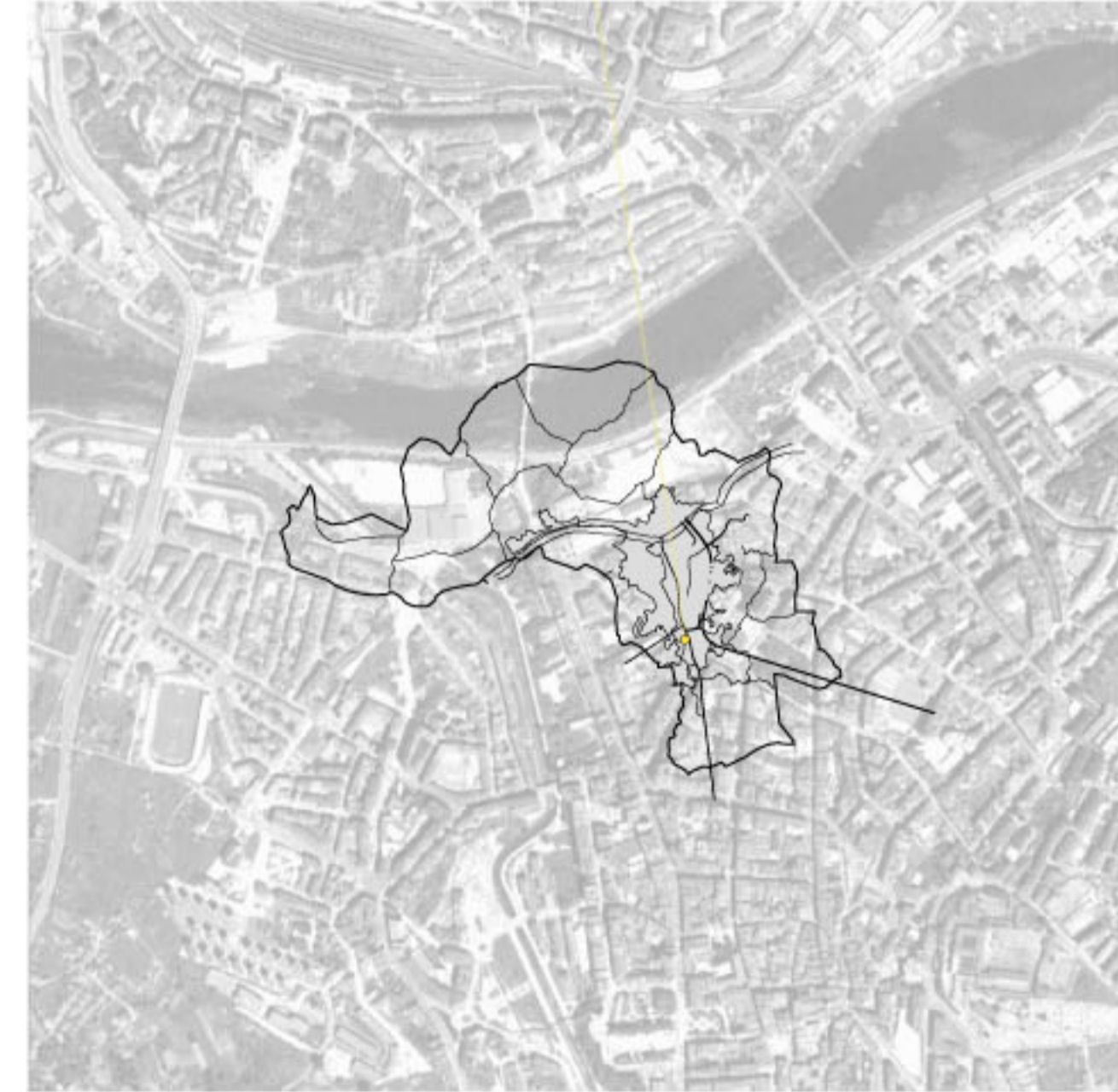
DESDE HACE SIGLOS, OURENSE ES IDENTIFICADA A TRAVÉS DE SUS FUENTES TERMALES. POR ELLO SE ESTÁ INTENTANDO RECUPERAR AL MÁXIMO EL VALOR QUE EN SU DÍA TENÍAN TODAS ELLAS EXPLOTANDO LA RIQUEZA DE ESTAS AGUAS COMO CENTROS BALNEARIOS DE REHABILITACIÓN Y REPOSO. SON VARIAS LAS INICIATIVAS EXISTENTES AL RESPECTO Y EN ESTE SENTIDO SE PROYECTA LA RECONSTRUCCIÓN DEL BALNEARIO DE LAS CALDAS, SI BIEN MODIFICANDO LIGERAMENTE SU EMPLAZAMIENTO CON OBJETO DE REALZAR SU POTENCIAL TURÍSTICO. ADEMÁS DE ÉSTE, LA CIUDAD YA POSEE OTRAS POZAS DE AGUAS TERMALES AL AIRE LIBRE. PERO ES EN EL ENTORNO DE LA BURGAS DONDE SE QUIERE LLEVAR AL MÁXIMO EXPONENTE LA RECUPERACIÓN DE OURENSE COMO 'CIUDAD DE AGUAS TERMALES' CON LA CREACIÓN DE UN NUEVO BALNEARIO EN SUSTITUCIÓN DE LA ANTIGUA CASA DE BAÑOS (UBICADA EN DICHO SOLAR) QUE SE SUPONE PUDO SER EL ORIGEN DE LA CIUDAD.

A MÁS A MÁS, EN ESTE ENTORNO DE LA BURGAS EL AYUNTAMIENTO ESTÁ ESTUDIANDO LA CREACIÓN DE UN COMPLEJO TURÍSTICO, COMERCIAL Y HOTELERO QUE PUEDE INCLUIR CENTROS DE OCIO COMO CASINO (CON LA RECUPERACIÓN DE LA ANTIGUA CÁRCEL) O SALAS DE PROYECCIONES Y EXPOSICIONES.

### FUENTE DE LAS BURGAS : Composición:

residuo seco mg/l	....649'20
litio	.....1'14
sodio	.....102'20
potasio	.....8'15
rubidio	.....0'16
cesio	.....0'11
calcio	.....11'20
magnesio	.....0'69
boro	.....1'24
cloruro	.....25'00
fluoruro	.....13'49
bicarbonato	.....4'62
nitrito	.....0'68
silicio	.....7'180

aguas silicatadas, fluoradas, litónicas, hipertermiales, aplicación preferente en dermatopatías pruriginosas

