

DETALLE FACHADA Y CUBIERTA DE SALAS DE EXPOSICIONES

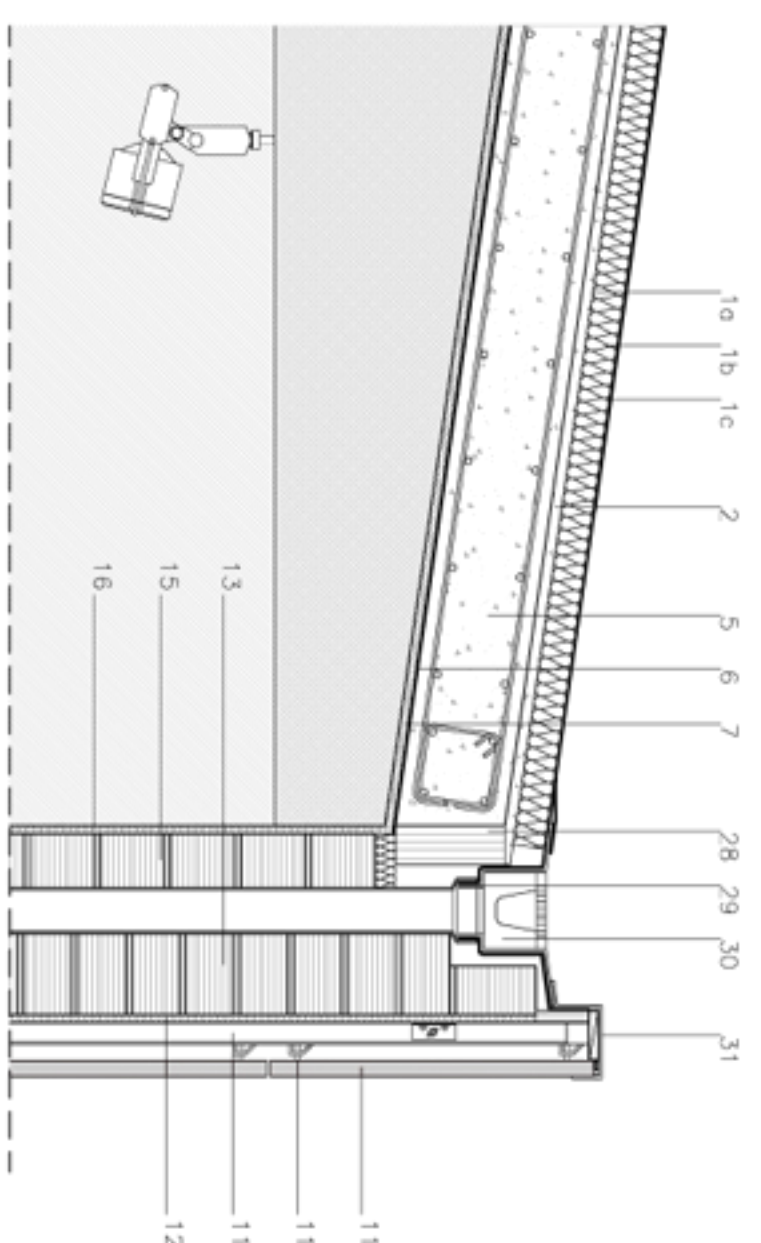

DETALLE SOLUCIÓN DE LAMAS DE PIEDRA

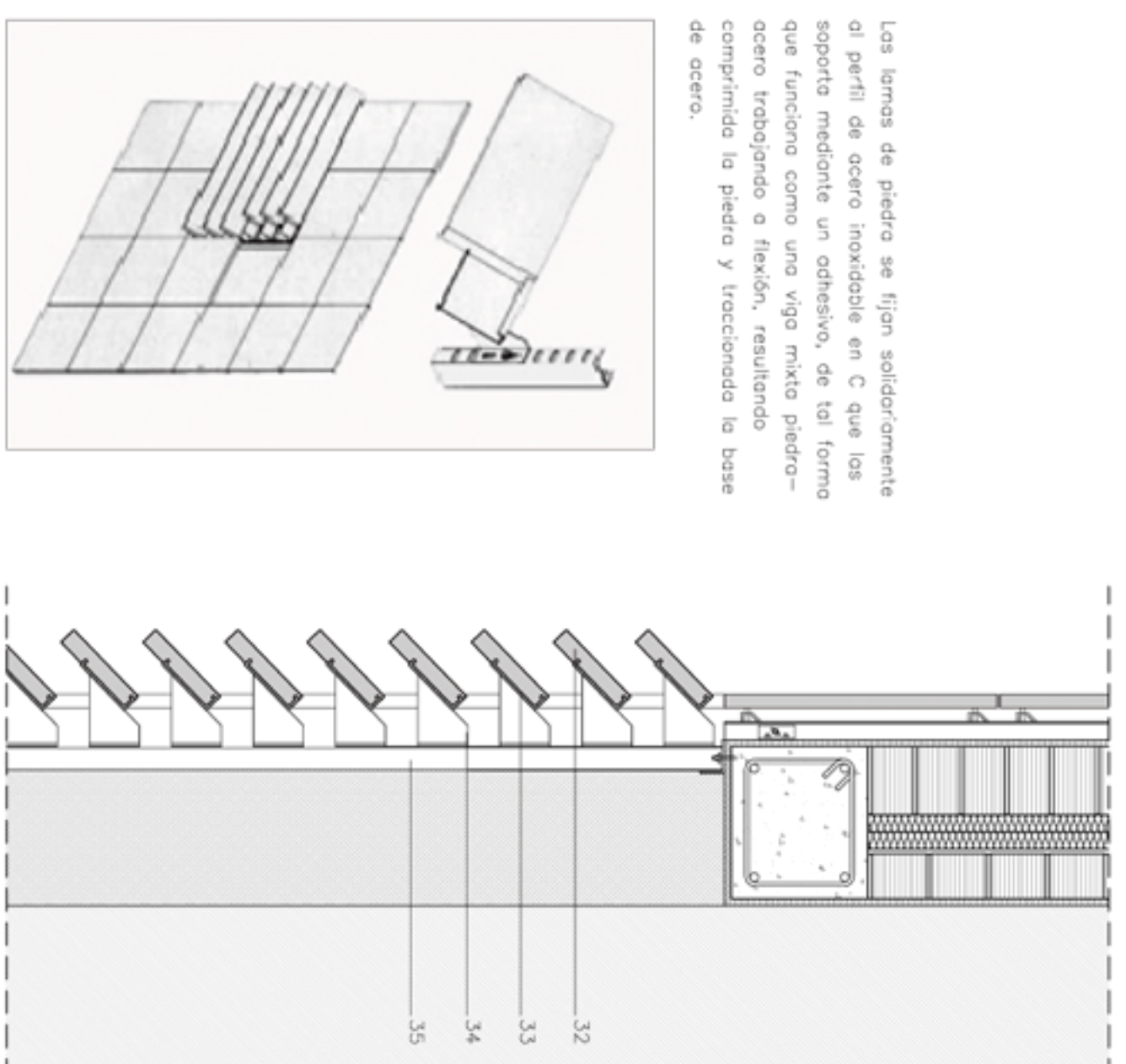

Las lamas de piedra se fijan solidariamente al perfil de acero inoxidable en C que los soporta mediante un adhesivo, de tal forma que funcionan como una viga mixta piedra-acero trabajando a flexión, resultando comprimida la piedra y traccionada la base de acero.

1. Sistema de Cubierta Integral de Onosar.
- 1a. Cobertura bituminosa de aplicación en frío (PA-200)
- 1b. aislamiento térmico panel sándwich Rocotec e=60mm, panel rígido de alta densidad constituido por lana de roca hidroligada con resinas termoendurecibles
- 1c. membrana impermeable autoprotégida Esteron, membrana de elastómero con doble emulsión: políster de 130 g/m<sup>2</sup> y feltro de fibra de vidrio de 50 g/m<sup>2</sup>, cara exterior de gránulos de pizarra
2. Mortero de nivelación 2cm
3. Pértigas de remate de acero inoxidable pero galvanizar la estanqueidad de la cubierta
4. Acabado exterior, enfoscado de mortero de cemento y pintura plástica
5. Forjado de tosa de hormigón armado
6. Barrera de vapor, lámina oxoestática
7. Acabado interior, enlucido de yeso y pintura plástica
8. Panel traslucido altamente resistente Kivwell, panel estructural transmisor de luz difusa, formado por dos lamas de resina de políster reforzadas con fibra de vidrio unidas a una estructura de aluminio
9. Lamas mixtas con mecanostr. hidráulica, modelo BS ALU 350-E de LAMBI
10. Alízar aluminio anodizado plancha 5mm plegada sobre perfil galvanizado 80.20.2
11. Acabado traslucido de piedra caliza gris 30mm; 11a. grupo para placas con regajo
- 11b. perfil autoportante inoxidable perforado para evitar deslizamiento de grupos
12. Enfoscado mostrero de mortero de cemento
13. Fabrico de ladrillo cerámico hueco doble de 15cm
14. Astoria térmica poroxpan 2x3,50mm
15. Tabaque de ladrillo cerámico hueco doble de 10cm
16. Acabado interior, estucado de yeso y pintura plástica
17. Forjado "sandwich", tosa aligerada con bloques de poliestireno expandido intercalados entre dos copas de hormigón con malla electrosoldada y nervios en dos direcciones
18. Perfil de poliestireno flexibilizado 30mm para desdolarizar
19. Recubrimiento de vidrio para tráfico intenso Eternal Form por PVC compuesto, fibra de vidrio, PVC puro, poliuretano con partículas de vidrio pero acabado con brillo perlado
20. Bobero de doble chapa de aluminio plegado 1mm
21. Carpentería de aluminio anodizado, perfil Technal/Reliet sobre premuro galvanizado 35.35.2
22. Perfil para falso techo de acero galvanizado de Krauf
23. Falso techo registrable de placas de cartón yeso de Krauf con pintura plástica
24. Conducto de aire climatizado para sala exposiciones con aislante acústico elastomérico
25. Regle de impulsión de aluminio extruido anodizado colocada sobre premuro con junta elástica posterior para sellado estanco
26. Acabado interior, enfoscado de mortero de cemento y pintura
27. Tabaque de doble ladrillo cerámico hueco de 10cm
28. Taldón de mortero
29. Lámina impermeabilizante crmado de PVC melitas en sojante para reforzar estanqueidad
30. Carozeta sifónica de tres piezas: carozeta, sifón y topo de rejilla
31. Remate aluminio anodizado plancha 5mm plegada sobre perfil galvanizado 80.20.2
32. Lamas de piedra caliza gris
33. Soporte de lamas, perfil de acero inoxidable en C
34. Soporte de unión del brise soleil con el montante
35. Montante de acero inoxidable de 60x30x2mm

