

SECCIÓN B-B'

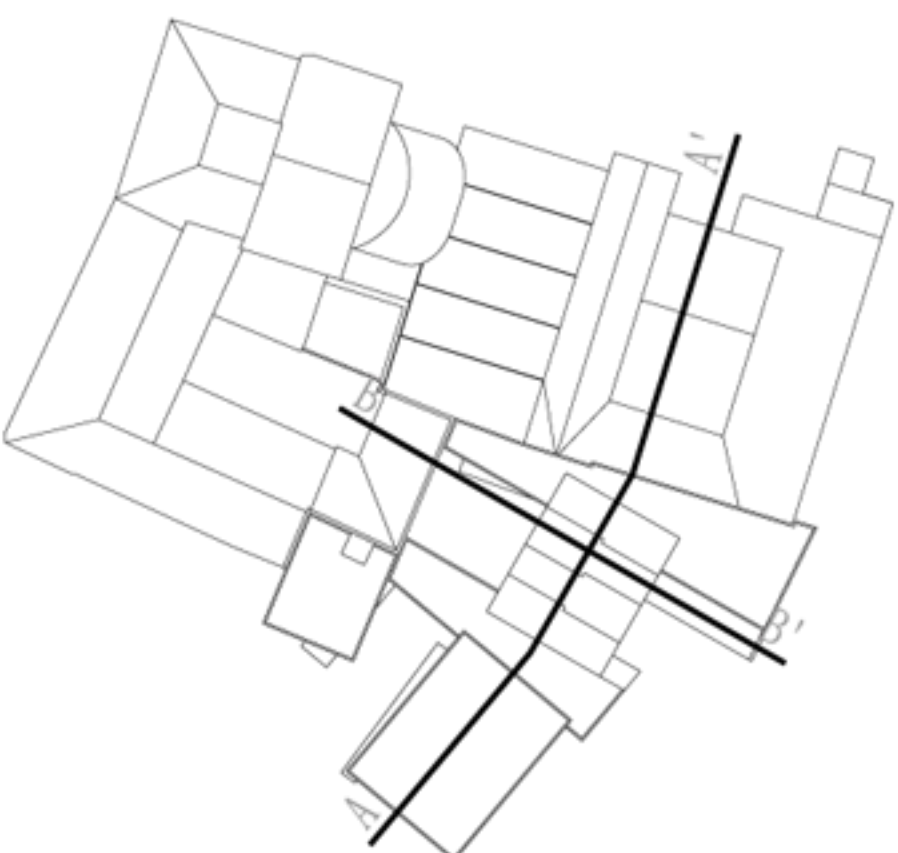
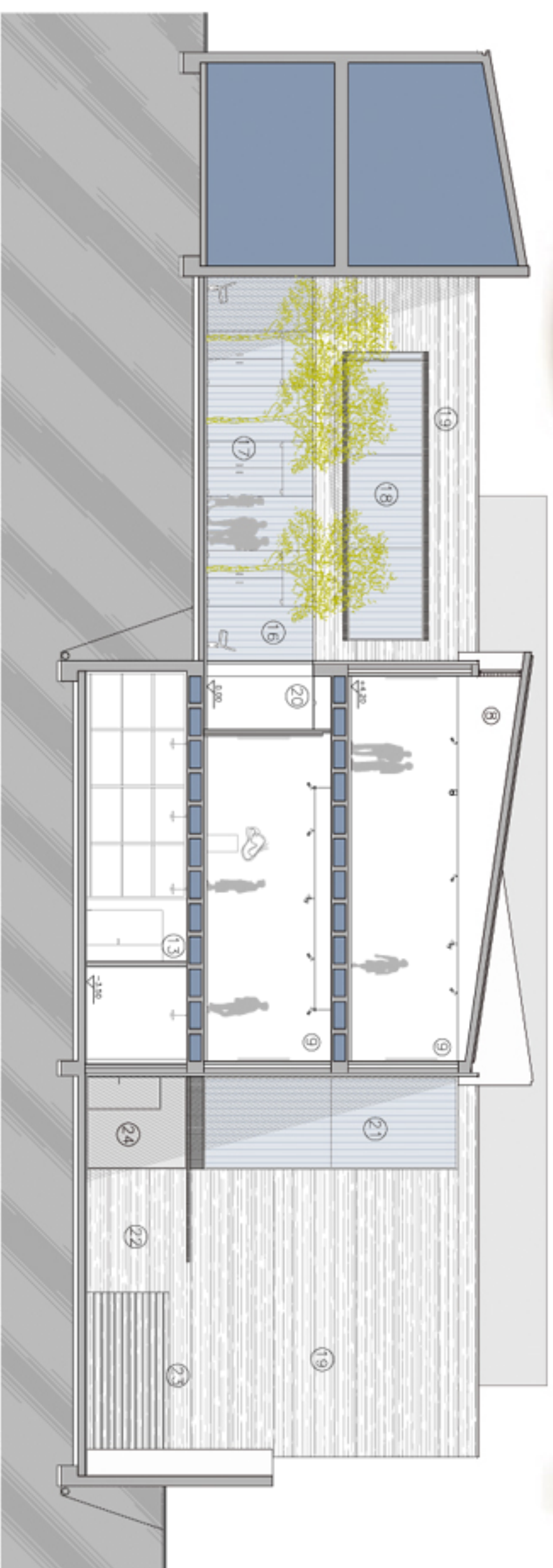

1. Sala de conferencias con grados telescópicos que permiten mayor flexibilidad y disponer de este espacio para otros usos como sala polivalente
2. Tubo que atraviesa el volumen de la sala y la ilumina Formado por dos placas de acero y carpintería metálica fija, con persianas de lamas eléctricas móviles Vidrio esmaltado y templado transidido, aspecto satinado
3. Sala de control
4. Falso techo sobre el que se sitúa el climatizador de la sala de conferencias
5. Acceso a los aseos
6. Vestíbulo, zona de descanso a doble altura
7. Pasarela de conexión entre salas de exposiciones y sala de conferencias
8. Cubierta de sala de exposiciones temporales Losas de hormigón armado apoyadas en vigas transversales que alteran el sentido de inclinación, abriendo huecos sucesivamente a norte y sur Cerramiento de paneles translúcidos Kalwall, transmisor de luz difusa
9. Salas de exposiciones temporales
10. Acceso inicio de visita, puerta pivotante
11. Salida final de visita, puerta pivotante
12. Escalera de acceso al sótano de hormigón
13. Almacenes en sótano
14. Salas de exposición permanente
15. Patio existente
16. Conexión con el atrio, carpintería metálica fija puerta de vidrio estructural pivotante
17. Nuevo patio de la ampliación
18. Acceso al atrio, puertas de vidrio estructural pivotantes
19. Tribuna acristalada, carpintería metálica fija
20. Revestimiento de fachada, aplacado translucido de piedra caliza gris con acabado opacizado, superficie lisa sin brillo
21. Pasillo de conexión entre el atrio y el vestíbulo Carpintería de aluminio fija alineado al aplacado de piedra de la fachada
22. Gran ventanal de carpintería metálica fija que ilumina la escalera de la sala de doble altura
23. Patio inglés zona de carga y descarga con acceso directo al sótano donde se encuentran los almacenes
24. Lamas de la misma piedra caliza gris de fachada que permiten la ventilación del sótano
25. Puerta corredera de acceso al sótano con parte de apertura oníptica