

LONDRES "The London Green Belt"
Preservació de terres agràries
i recreatives envoltant les àrees
d'edificació i urbanisme del centre d'alt.
420.000 Ha.
1944

ILE DE FRANCE: VERTS DE PARIS I BANLIEUE
Revalorització dels espais rurals
i recreatius de la regió.
L'ús de París, amb centre París,
està delimitat per l'entorn en quatre zones.
Les zones verds de l'aglomeració urbana,
el cinturó verd, zones rural,
les valls i zones verds.
60.000 Ha.
1976

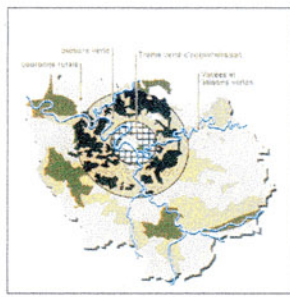

OTTAWA "el cinturó verd"
L'ús de l'espai urbà,
parcs, agricultura i de recreació
cultural i esportiva, porta d'entrada
cap al centre i d'ordenament
del centre.
30.000 Ha.
1950

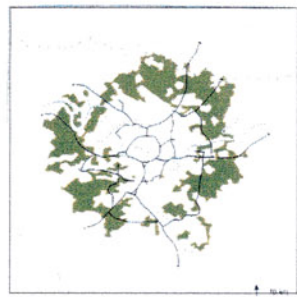
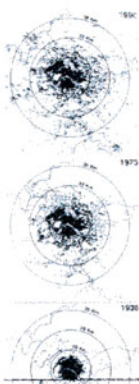
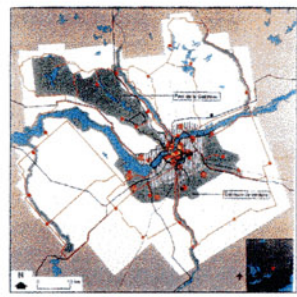

PAÏSATGE HOLANDÈS "el cinturó verd"
Ampollament dels espais
verds de la plana de la vall
i dels espais rurals.
Les zones urbanes i les zones rurals
creades d'una zona tan ampla "el cinturó"
La zona urbanitzada
per l'entorn ha de ser el factor més important
per l'entorn i la qualitat
100.000 Ha.
1970

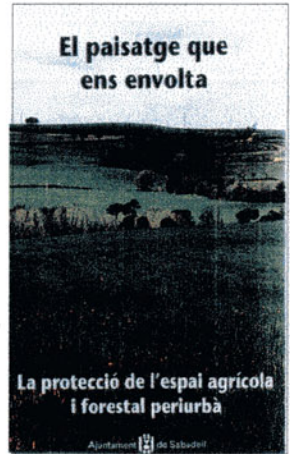
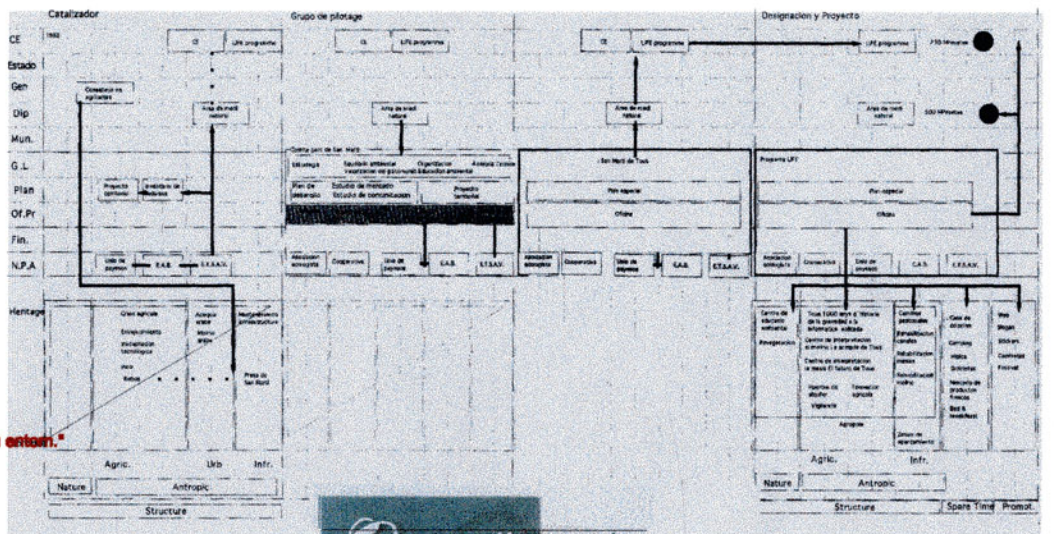
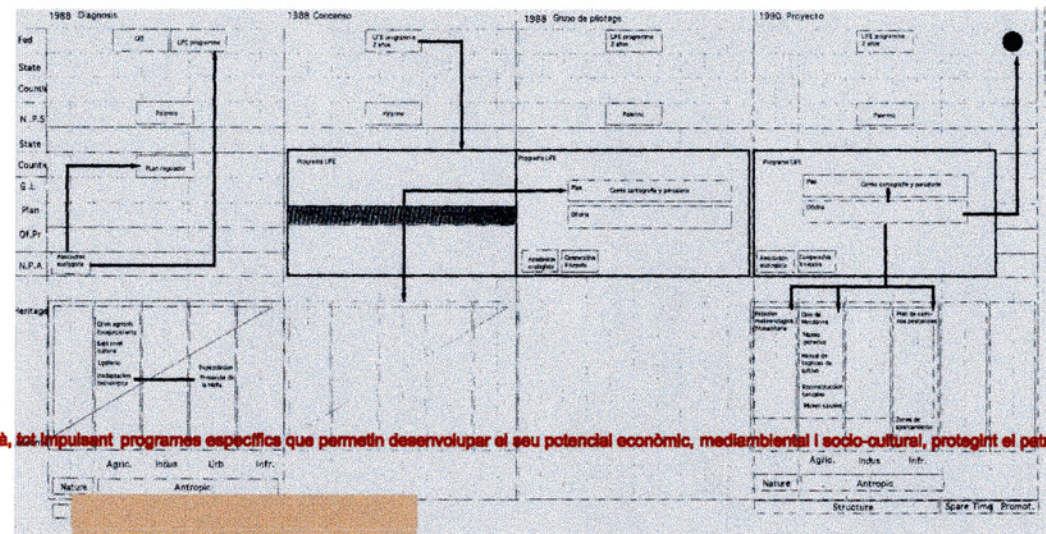
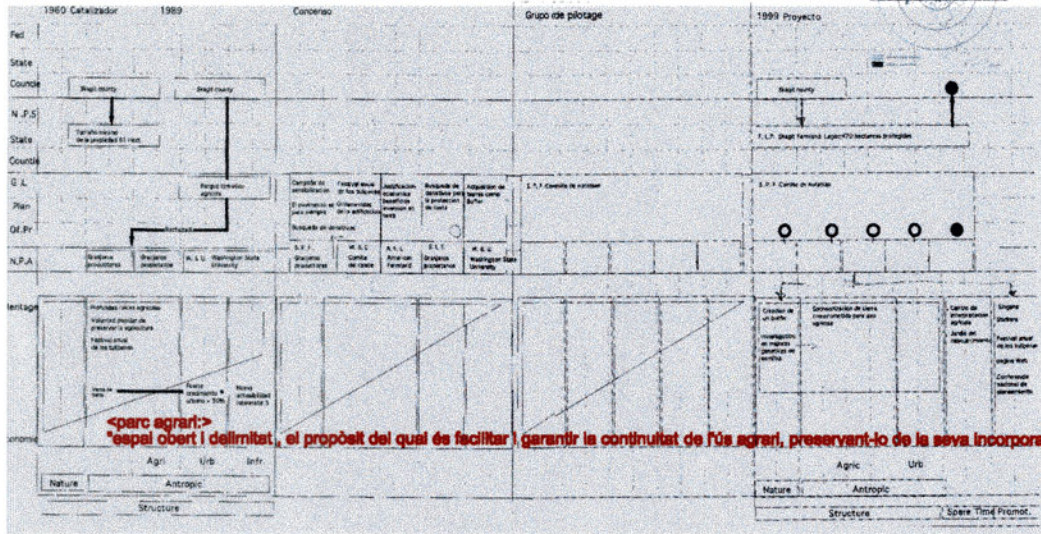
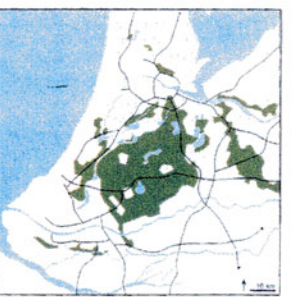

VALÈNCIA: EL PLA VERD.
La història del Pla Verd de València consisteix en el desenvolupament d'espais rurals i verds, sense perdre de vista l'estructura general i urbana de la ciutat, no reduint el seu desenvolupament, no reduint el seu potencial del paisatge en el centre urbà i urbà. Els espais verds s'integren i formen una trama.
1976

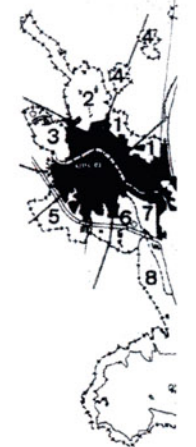

PARCO AGRICOLA SUD-MILANO
Un paesaggio rurale
scoperto da nuove iniziative,
coltivazioni e gestione
rurale agro-culturale
con obiettivi di qualità
e di sviluppo per il centro
di Milano.
45.000 Ha.
1988

PARCO DI PALERMO
Protezione e recupero di
spazi di "città verde"
in un'area di sviluppo
per il centro di Palermo.
800 Ha.
1988



PARC AGRARI DEL LLOBREGAT
El model d'actuació
sobre un espai obert
i estructurat, amb espais
verds en el centre d'una
aglomeració urbana
però sense perdre de vista
el seu potencial paisatgístic
i recreatiu.
100.000 Ha.
1988

