

. BASE ESTRUCTURAL

- 01. CAPA DE GRAVA DE 16/32mm
- 02. TRACTAMENT IMPERMEABILITZANT TIPUS "vander"
- 03. FELTRE GEOTEXTIL PER FILTRAR L' AIGUA DEL RIU
- 04. LLOSA DE FORMIGO ARMAT DE 80 cm
- 05. FORMIGO EN MASSA 150 cm
- 06. CAIXES DE FUSTES PER ALLEUGERIR EL FORMIGO
- 07. ESPAIS PER PAS PER INSTAL·LACIONS 120 cm
- PER PERMETRE EL MANTENIMENT
- MUR DE FORMIGO ARMAT - 50cm
- 08. MUR DE FORMIGO ARMAT 50 CM ALLEUGERIT
- AMB CAIXES DE FUSTA

- 09. LLOSA DE FORMIGO ARMAT 50 cm
- 10. CAIXES DE FUSTA DE 80 X 80 X 30 cm
- 11. MALLAZO DE # 108 c/20 cm
- 12. CERCOL 11x20
- 1e 4R o 10x20 cm
- 13. MORTER PROJECTAT GUNTAT AMB RESISTENCIA
- A L' AIGUA SALINA AMB MALLA DE POLIETILE
- 14. MOSAIC DE PAVIMENT HIDRAULIC MARRROQUI PEÇA PETITA.
- 15. PAVIMENT DE FORMIGO BLANC VIST DE 5 cm, TINTAT AMB
- ADITIUUS COLORANTS ENCOFRAT "IN SITU" AMB MALLA
- ELECTROSOLDADA AMB PENDENT PER EVACUACIO
- D' AIGUA, ACABAT LIS
- 16. REBOSADERO

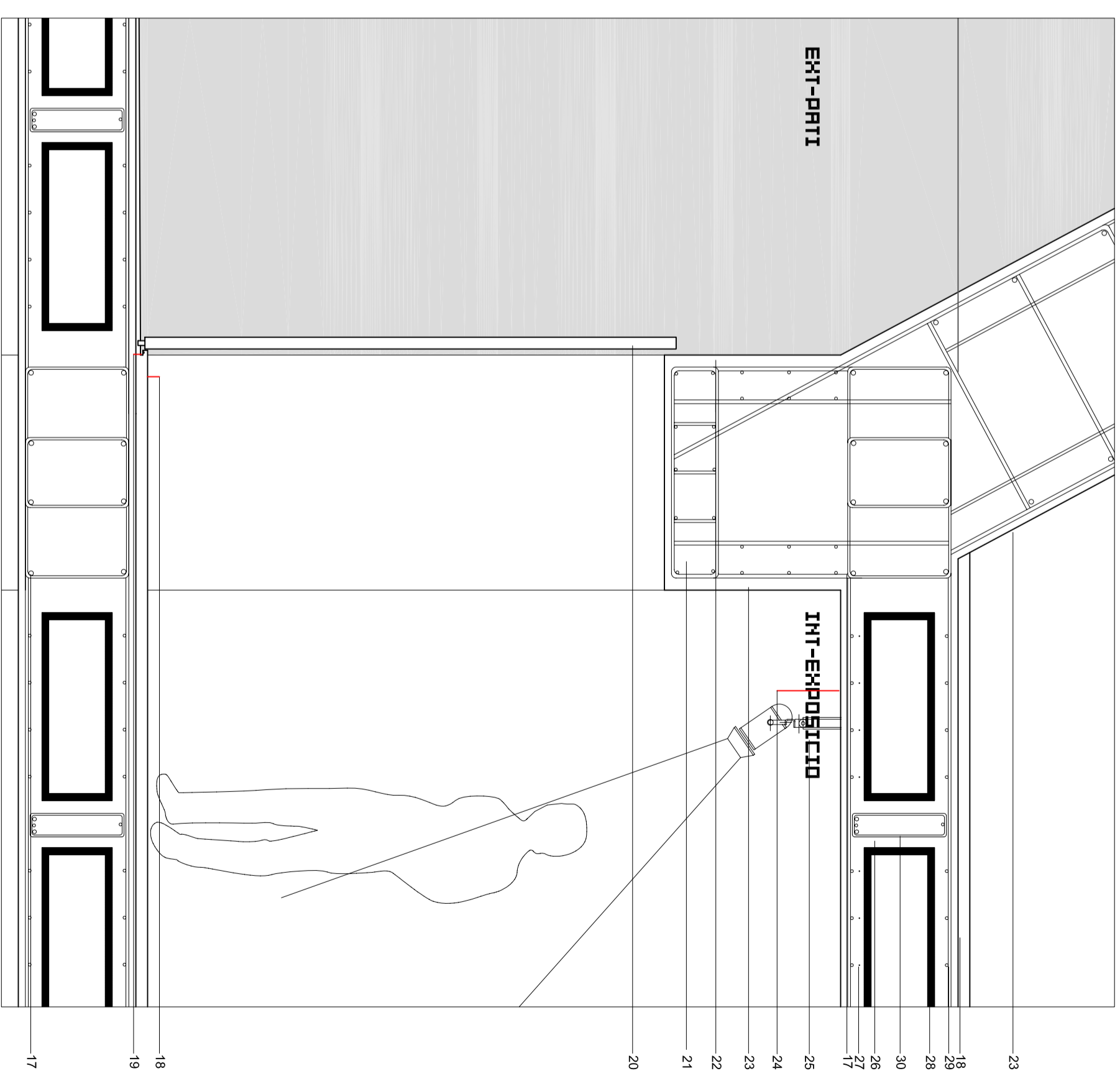

. RELACIO PRTI-EXPOSICIO RMB MUR ESTRUCTURAL IM DE FORMIGO ARMAT

- 17. CERCOL (90x45cm) 8 o 20
- 1e 4R o 10x20cm
- 18. PAVIMENT DE FORMIGÓ BLANC VIST DE 5 cm, TINTAT AMB
- ADITIUUS COLORANTS , ENCOFRAT "IN SITU" AMB MALLA ELECTROSOLDADA
- AMB PENDENT PER EVACUACIO D' AIGUA, ACABAT LIS
- 19. TRENCACIGÜES
- 20. PORTA PIVOTANT DE FUSTA TALLADA DEL LLOC
- 21. DINTELL, CERCOL (20X90cm) 10 o 20
- 1e 5 R 10x20cm
- 22. ACABAT EXT-FORMIGO PINTAT BLANC
- 23. ACABAT INTERIOR: FORMIGO PINTAT BLANC
- 24. SOSTRE INTERIOR: FORMIGO PINTAT BLANC, LIS
- 25. LUMINARIA DE PROJECTOR I CARILL TIPUS "PARSCAN" DE ERCO
- 26. LLOSA DE FORMIGO ARMAT DE 50 cm
- 27. CONDUCTES DE PVC PER AIGUA DE 10mm (INSTAL·LACIO GEOTERMICA)
- 28. CAIXES DE FUSTA ARTESANALS PER ALLEUGERIR 80X80X30cm
- 29. MALLAZO DE # 108 c/20 cm
- 30. NERVÍ: - 40X10cm
- 2016 (superior), 3016 (interior)
- 108 c/ 20cm