EVOLUCIÓ CRONOLÒGICA DE LA PLANTA

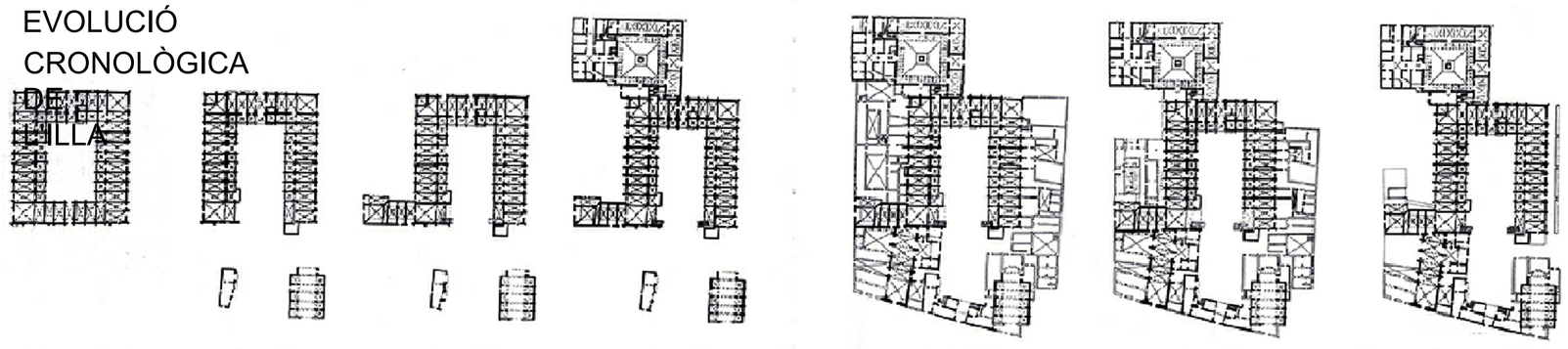

Projecte original | Segle XV | Segle XVI | Segle XVII | Segle XVIII | Segle XIX | Proposta 1990

PLÀNOLS DE L'ANY 2008 CEDITS PER LA BIBLIOTECA NACIONAL DE CATALUNYA

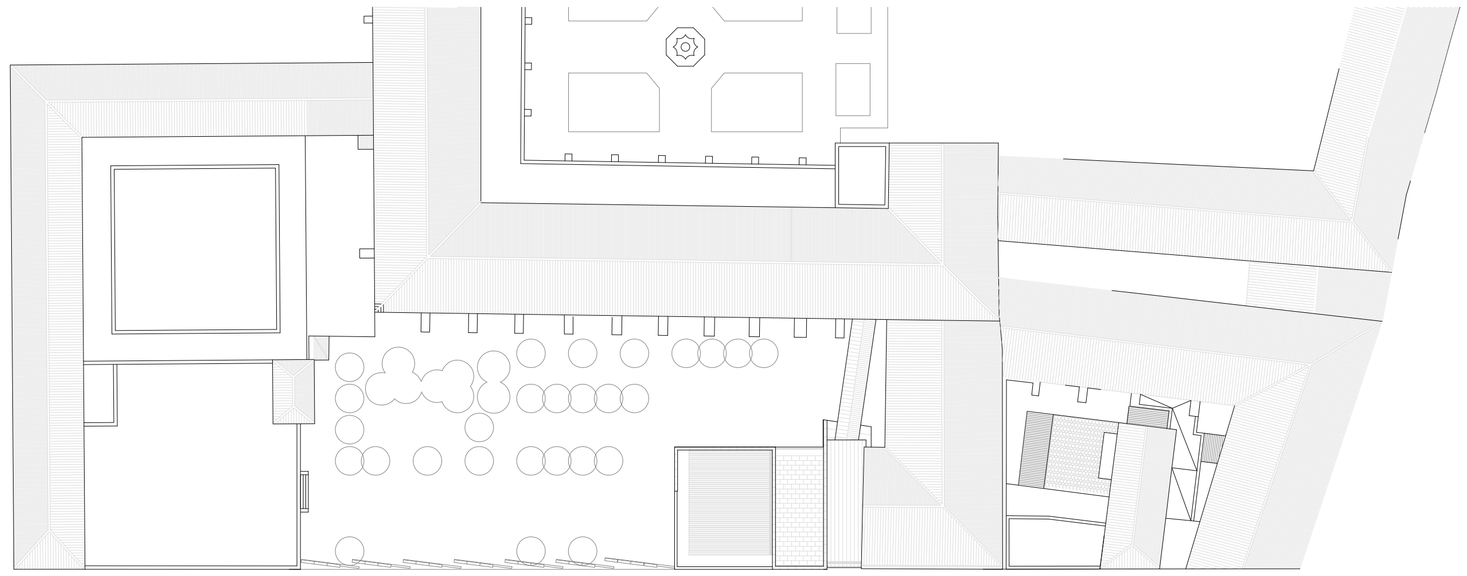

Planta coberta

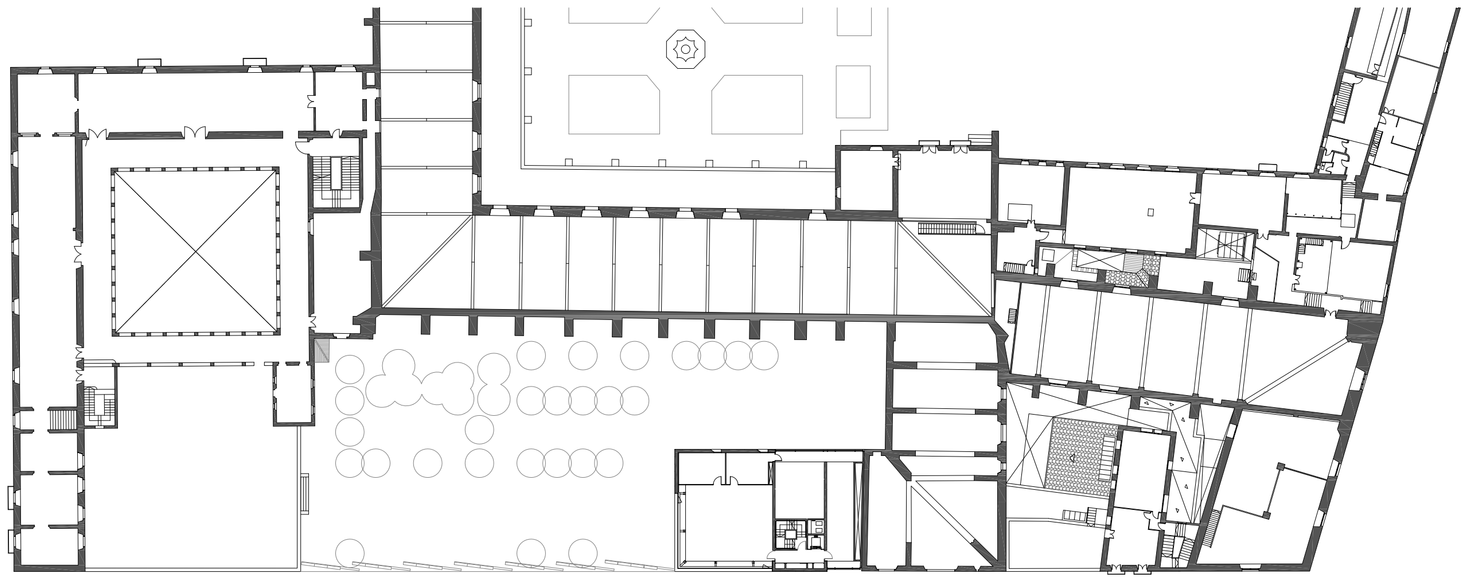

Planta tercera

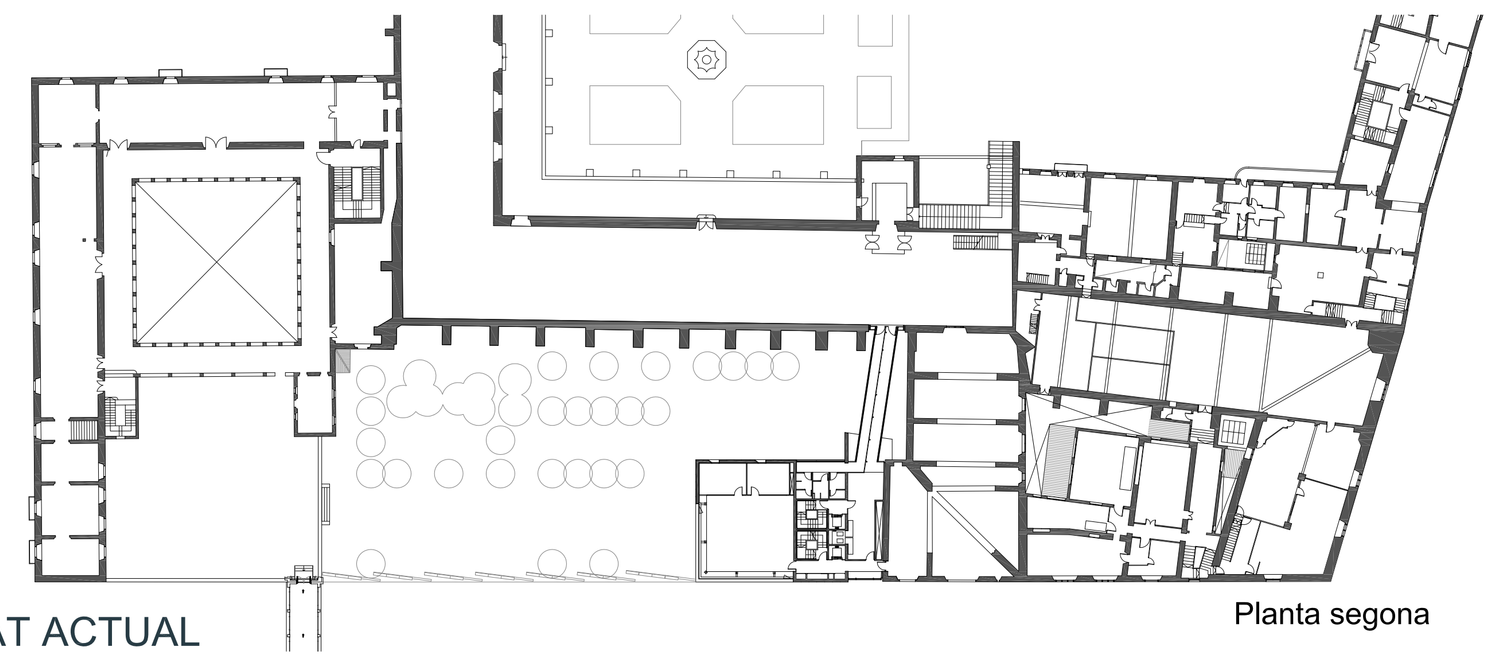

Planta segona

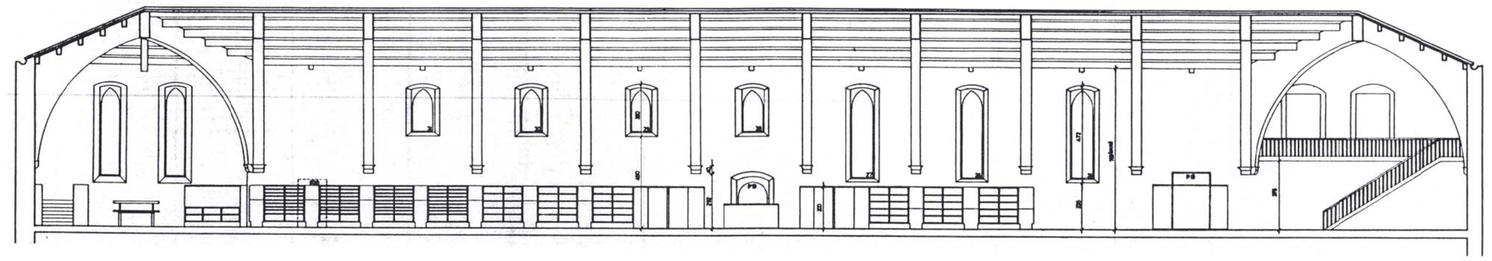

Secció per la nau gòtica

L'antic Hospital de la Santa Creu de Barcelona és un dels conjunts del gòtic civil més important de Catalunya. Construït entre els segles XV i XVIII, fou l'hospital més gran de Catalunya durant molts segles i fou el resultat de la fusió de diversos hospitals que existien a la Barcelona medieval. La primera pedra de l'Hospital de la Santa Creu es va posar el 1401 en presència del rei Martí l'Humà. El 1414 van finalitzar la major part d'aquestes obres, que es van tornar a reprendre un segle després, amb la utilització d'una tècnica constructiva més depurada.

Es va planificar com un edifici molt gran, amb quatre ales de construcció rectangular de dues plantes al voltant d'un pati, seguint el model dels claustres eclesiàstics, però la quarta ala que havia de tancar el pati no es va arribar a construir. Al segle XVIII, l'edifici s'amplià i al llarg dels segles XIX i començament del XX s 'hi feren algunes adaptacions menors.

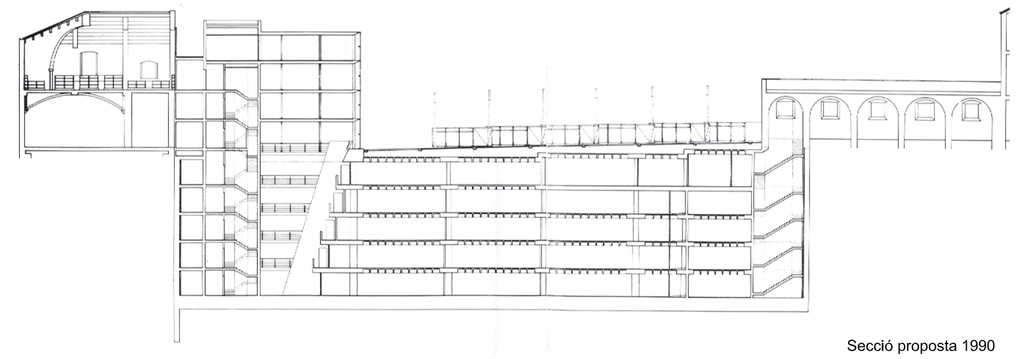

Secció proposta 1990

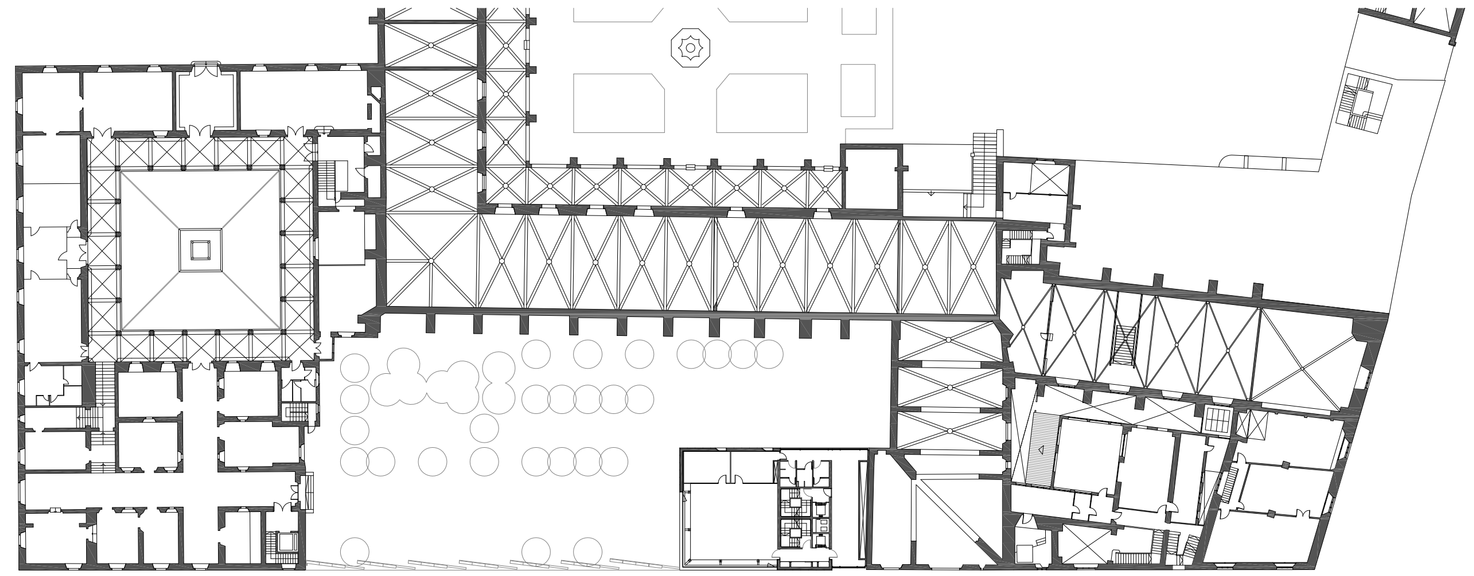

Planta primera

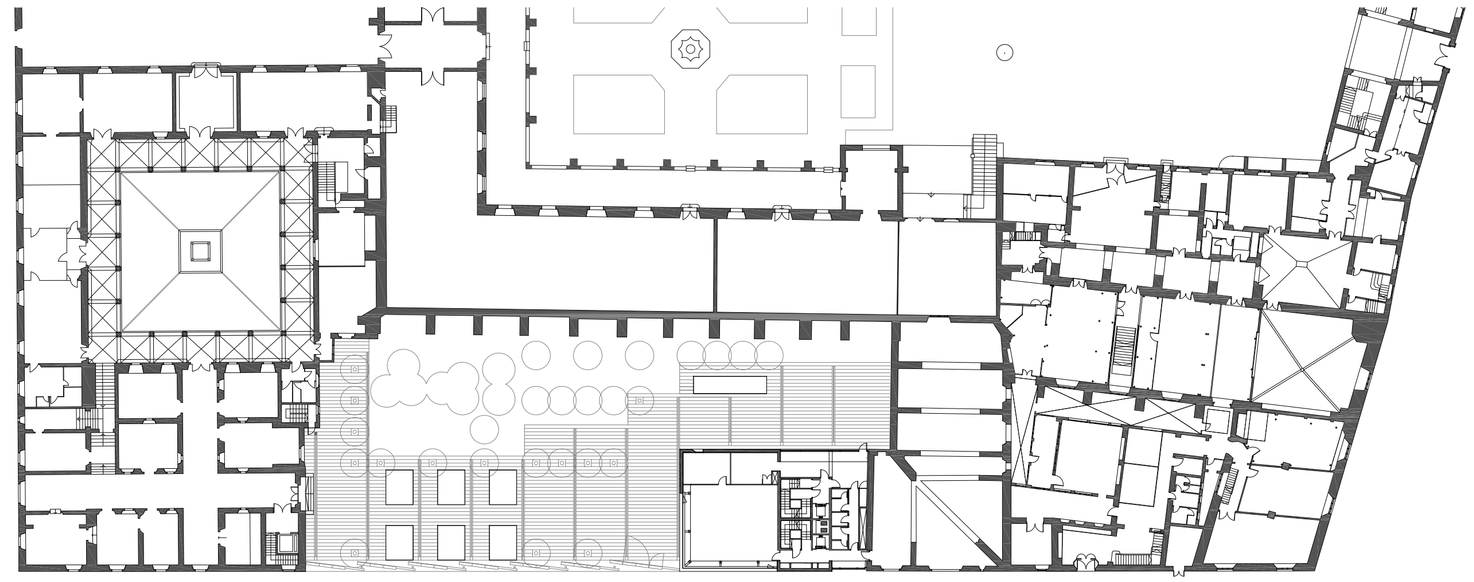

Planta baixa

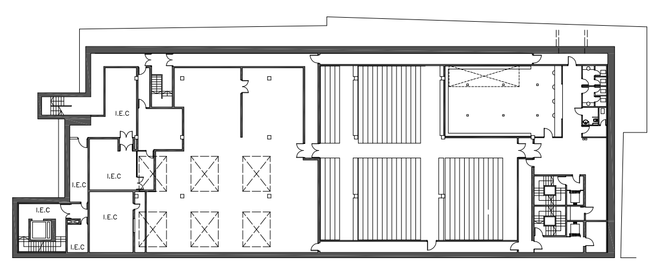

Planta -1

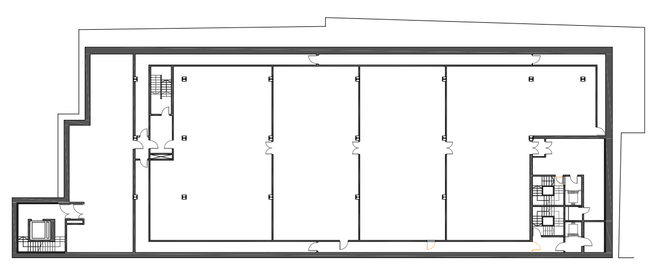

Planta -2