

SECCIÓ VERTICAL A-A'

LLEGENDA DETALL CONSTRUCTIU 2

- 1 Mur de formigó armat
- 2 Revestiment de revoc argilós
- 3 Panells d'acer corten e: 10mm sobre sub-estructura metàlica
- 4 Llosa de formigó armat
- 5 Peça de remat de mur de xapa de zinc
- 6 Junt perimetral de dilatació
- 7 Morter de regularització
- 8 Plaques d'encoratge encastada a mur
- 9 Cobera de xapa de zinc de 0,65 mm
- 10 Làmina separadora / membrana de ventilació
- 11 Travessers de fusta massissa
- 12 Tauler de DPM hidròfug e: 19mm
- 13 Panells aïllants de llana de roca e: 12cm
- 14 Cambra d'aire ventilada
- 15 Estructura metàlica
- 16 Premarc d'acer galvanitzat 80x40mm
- 17 Fusteria exterior d'alumini color gris
- 18 Paviment de microciment
- 19 Base de morter autonivellant
- 20 Sòcol metàlic color gris
- 21 Xapa plegada per formació de passamà de barana e: 10mm
- 22 Il·luminació LED
- 23 Passamà 60x10 mm
- 24 Vidre laminar 6+6 Polivinil Butiral (PVB)
- 25 Vidre laminar 10+10 Polivinil Butiral (PVB)
- 26 Perfil metàlic T-80x80,5 cada 75 cm
- 27 Perfil angular i segellat
- 28 Junt elàstic de neoprè
- 29 Perfil L-60x60,5 encorcat a paret amb 60x5mm.
- 30 Caixa de llum amb frontal textil retroil·luminada amb sistemes LED

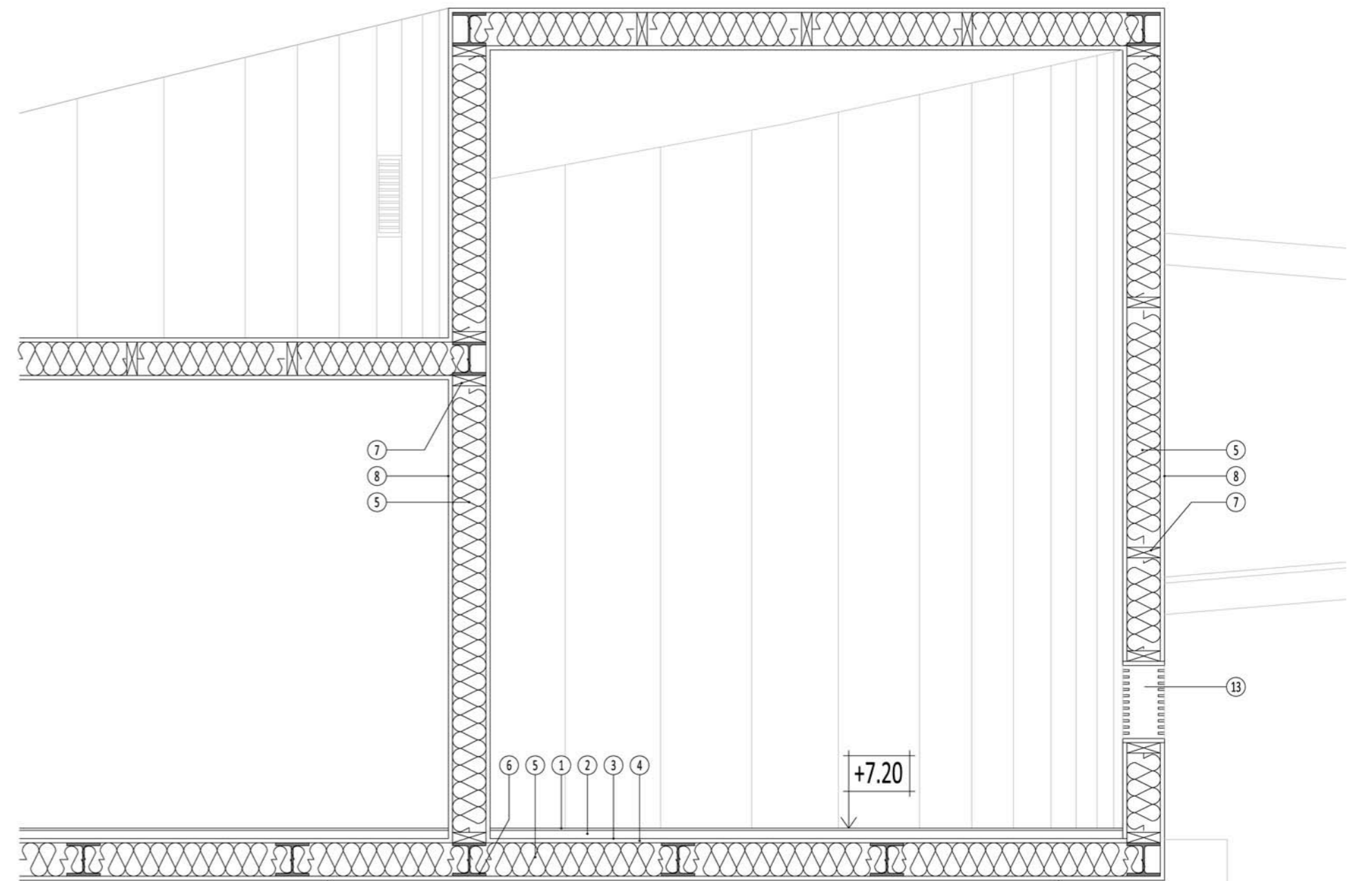

LLEGENDA DETALL CONSTRUCTIU 3

- 1 Paviment de microciment
- 2 Base de morter autonivellant
- 3 Làmina separadora / acústica
- 4 Tauler de DPM hidròfug e: 20mm
- 5 Aïllament termoacústic de llana de roca
- 6 Estructura primària
- 7 Estructura secundària
- 8 Taulers de fusta amb acabat envernissat amb base d'aigua
- 9 Aïllament termoacústic XPS
- 10 Solera estructural
- 11 Formigó de neteja
- 12 Capa de grava
- 13 Reixa de ventilació de lames de fusta

