

PLANTA
COBERTA
TORRE

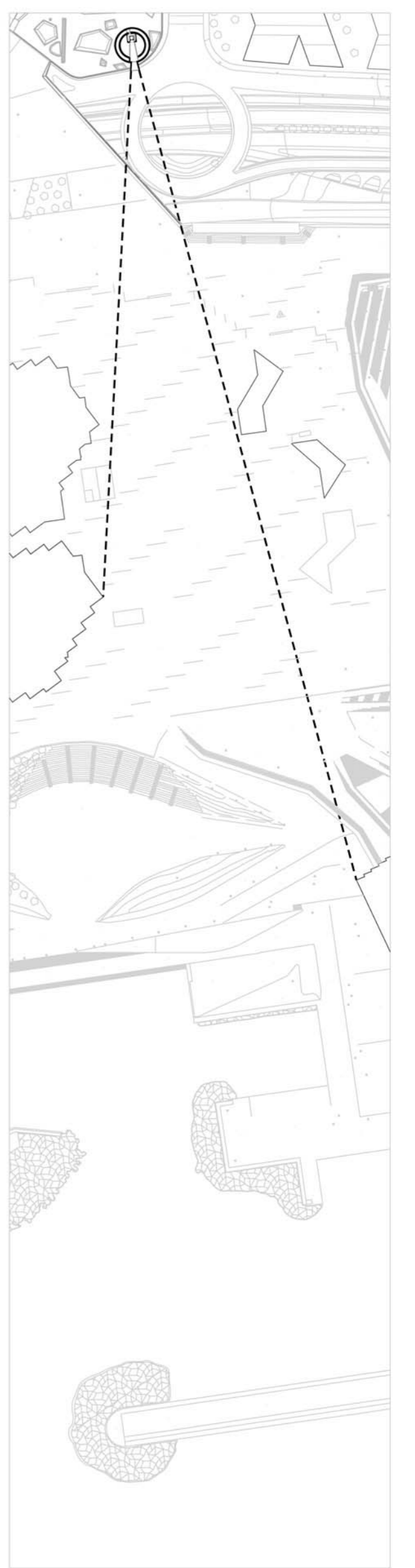
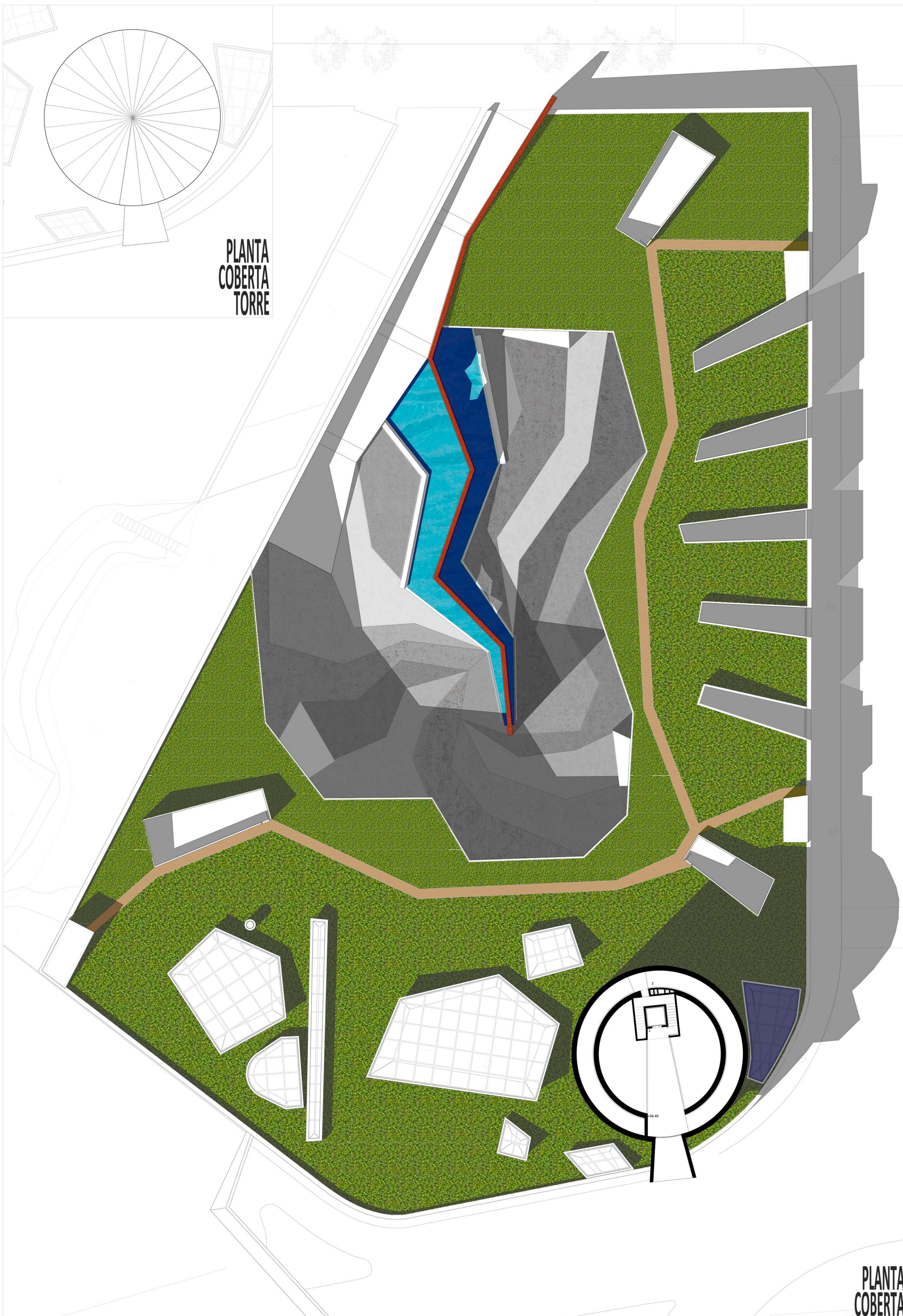

LA OBERTURA DEL MIRADOR
Entre el Centre Cultural Barcelona en Temps de Guerra i el mar, allò immutable a través del temps que es vol recuperar a través de la vista des del mirador, hi ha una gran franja de terreny, resultat del creixement artificial de la ciutat: el Port Fórum. La obertura del mirador es traça amb l'objectiu d'enfocar la mirada cap a l'horitzó i deixar fora de la visibilitat aquells elements més recents, que podrien trencar l'atemporalitat de la vista: les pèrgoles i la gran placa solar.

QUADRE DE SUPERFÍCIES

G. Exposició permanent	2336,92 m ²
1. Mirador Torre	35,63 m ²
2. Rampa Torre (1 pis)	87,65 m ²

PLANTA
COBERTA

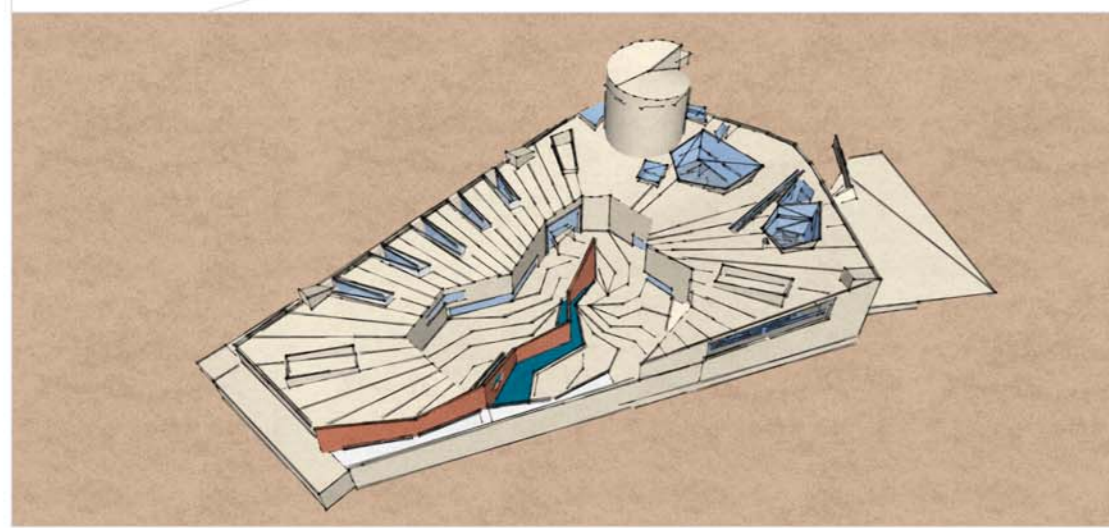

Vista general del Centre Barcelona en Temps de Guerra

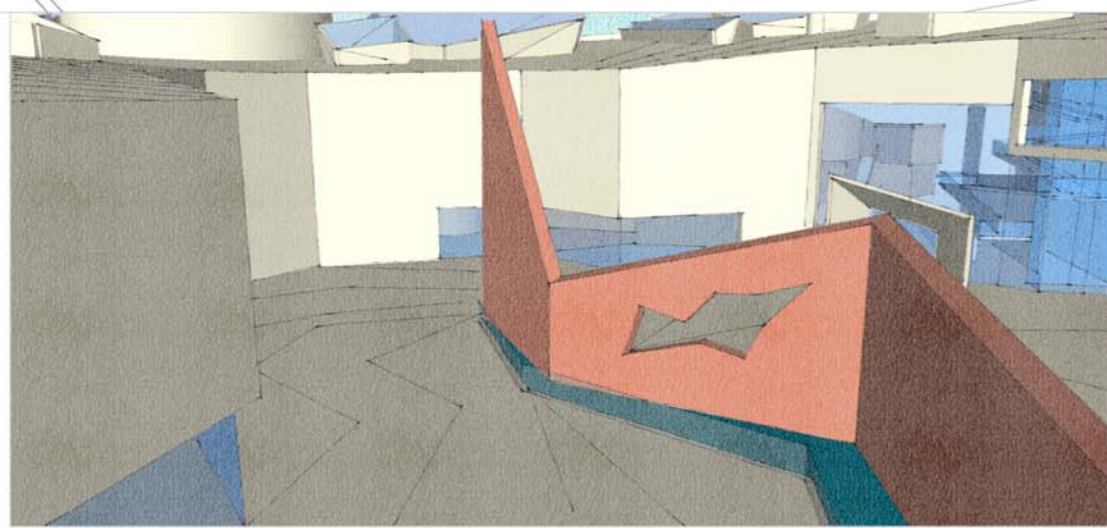

Plaça i Mur Memorial

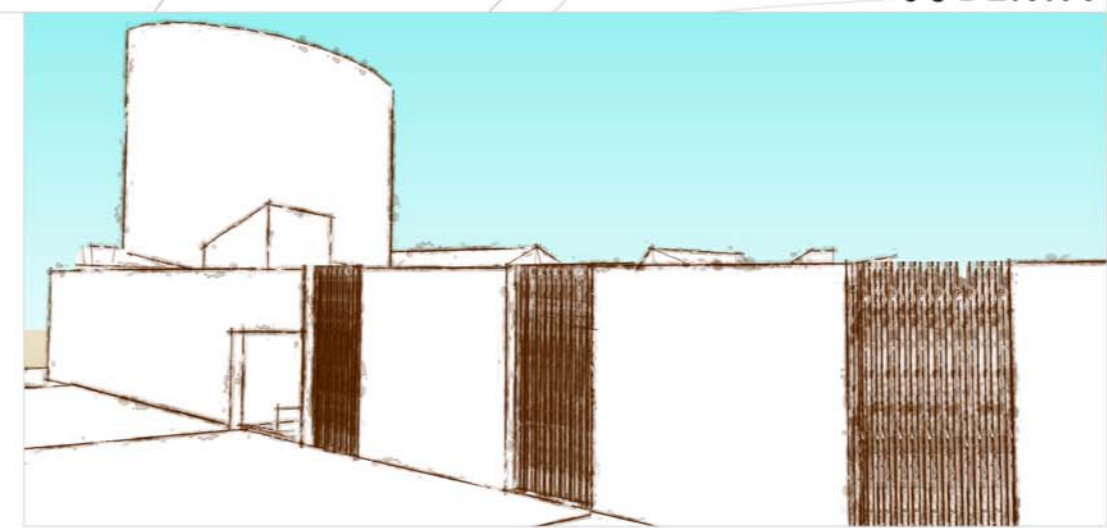

Façana a la Ronda Sant Ramon de Penyafort

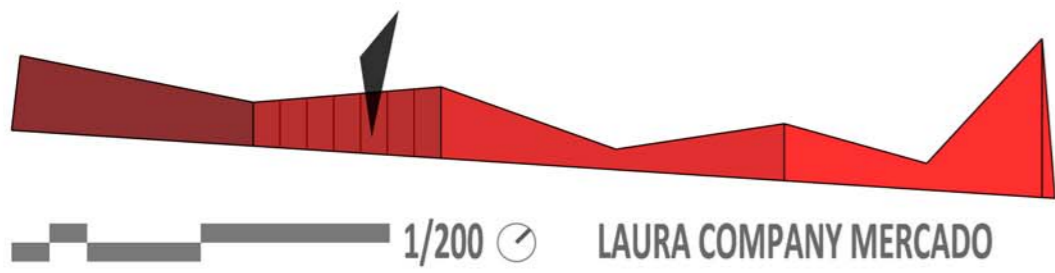

1/200

LAURA COMPANY MERCADO

II,5 PROJECTE _ PLANTA COBERTA

TUTOR: JOSÉ LUIS OYÓN BAÑALES

TRIBUNAL 1

PROJECTE FINAL DE CARRERA

ESCOLA TÈCNICA SUPERIOR D'ARQUITECTURA DEL VALLÈS

PRIMAVERA 2013/2014

BARCELONA EN TEMPS DE GUERRA
CENTRE CULTURAL DE MEMÒRIA

B
T
G