

QUADRE DE SUPERFÍCIES

| | |
|-------------------------------|------------------------|
| A. Auditori | 826,64 m ² |
| 1. Cabines d'interpretació | 18,90 m ² |
| 2. Passera per a tècnics | 48,15 m ² |
| 3. Sala tècnica | 17,06 m ² |
| 4. Bambalines | 38,38 m ² |
| B. Centre Educatiu | 919,52 m ² |
| 12. Mirador Universitat | 25,71 m ² |
| C. Plaça Memorial | 1891,73 m ² |
| 11. Rampa del Mur | 246,15 m ² |
| D. Exposició temporal | 338,21 m ² |
| 13. Magatzem | 47,62 m ² |
| 14. Sala d'exposicions | 138,01 m ² |
| G. Exposició permanent | 2336,92 m ² |
| 15. Col·lectivitats | 10,50 m ² |
| 16. Brigades Internacionals | 12,58 m ² |
| 17. Transició I | 35,53 m ² |
| 18. Serveis | 8,90 m ² |
| 19. Vida temps guerra 1936-37 | 88,40 m ² |
| 20. L'habitatge 1936-37 | 10,50 m ² |
| 21. Transició II | 3,30 m ² |
| 22. Bombs I | 19,50 m ² |
| 23. Bombs II | 46,68 m ² |
| 24. Fets de Maig | 35,85 m ² |
| 25. Vida temps guerra 1938 | 93,55 m ² |
| 26. L'habitatge 1938 | 11,00 m ² |
| 27. Gener del 1939 | 34,16 m ² |
| 28. Rampa Torre (1 pis) | 87,65 m ² |
| H. Serveis | 176,83 m ² |
| 5. Serveis Recerca | 64,12 m ² |
| J. Centre de Recerca | 642,35 m ² |
| 6. Foyer de recerca | 312,90 m ² |
| 7. Espai per a reunions | 90,53 m ² |
| 8. Espai de treball | 83,26 m ² |
| 9. Biblioteca | 76,42 m ² |
| 10. Administració del Centre | 79,24 m ² |

PLANTA PRIMERA

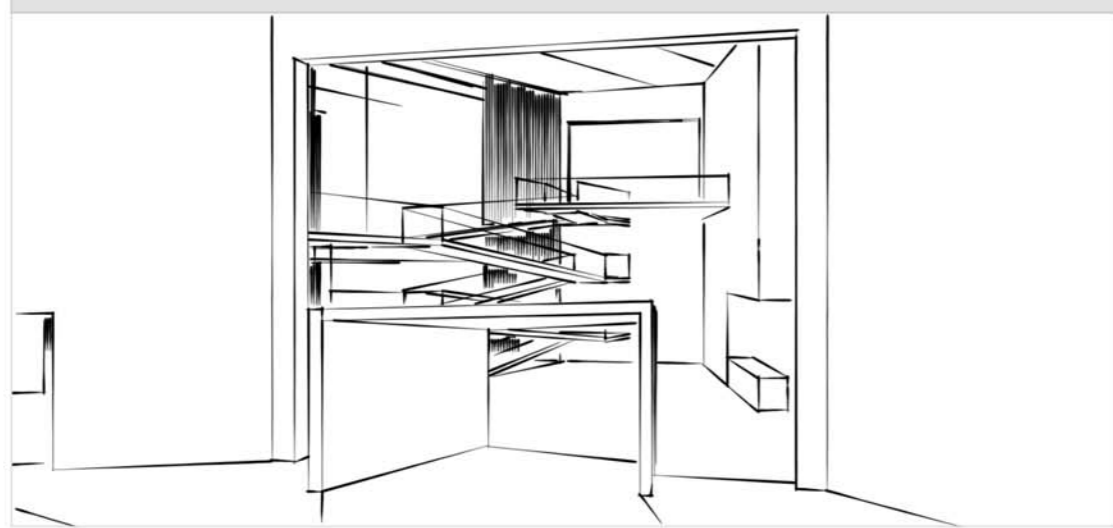

L'accés a través de l'atri de la Universitat

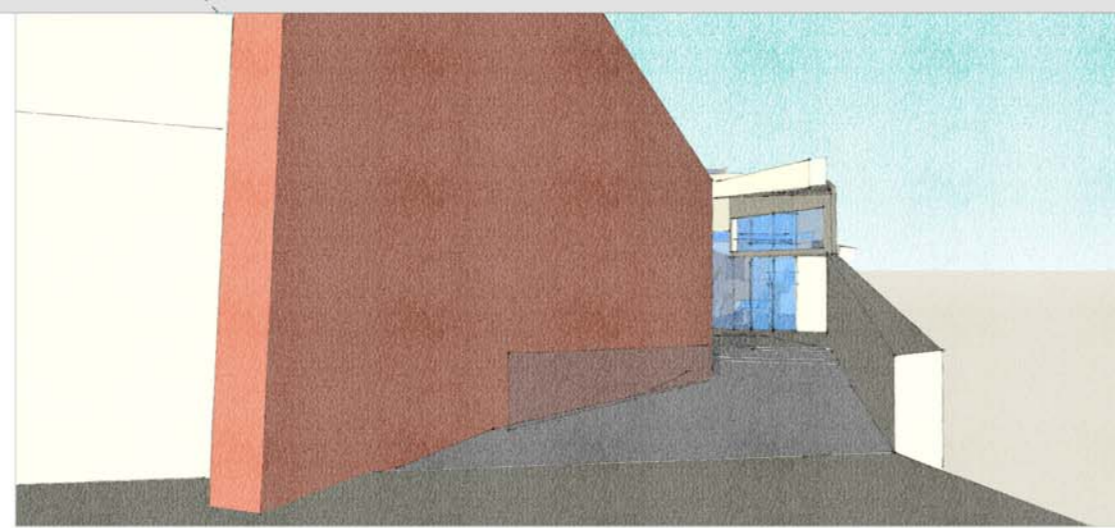

L'entrada a la Plaça al llarg del Mur Memorial

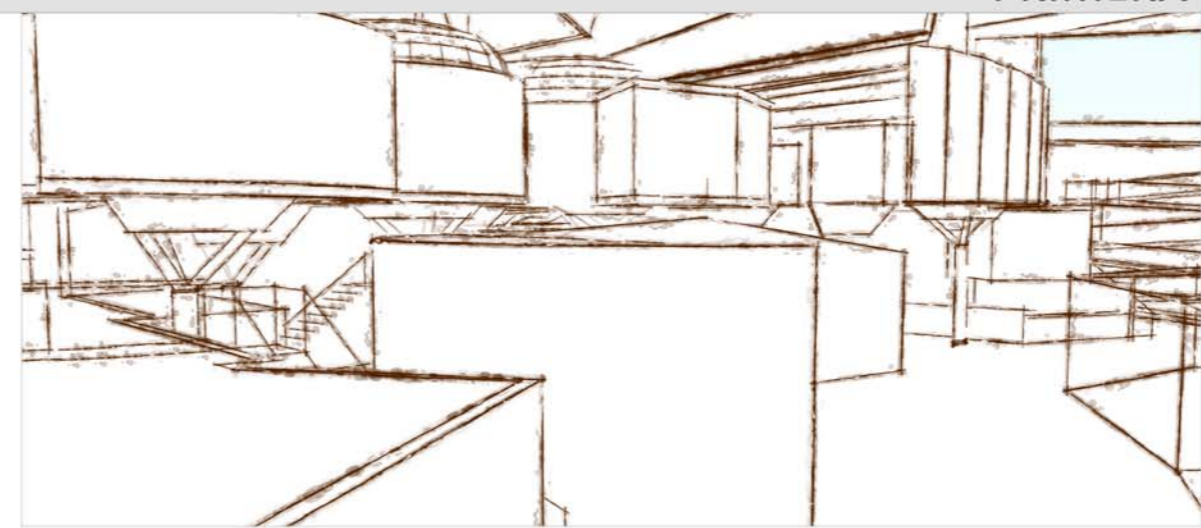

El Foyer del Museu i el Budell

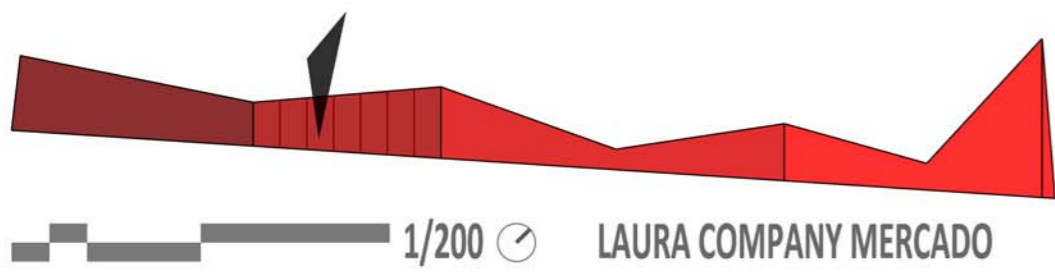

1/200

LAURA COMPANY MERCADO

II,3 PROJECTE_PLANTA PRIMERA

TUTOR: JOSÉ LUIS OYÓN BAÑALES

TRIBUNAL 1

PROJECTE FINAL DE CARRERA

ESCOLA TÈCNICA SUPERIOR D'ARQUITECTURA DEL VALLÈS

PRIMAVERA 2013/2014

BARCELONA EN TEMPS DE GUERRA
CENTRE CULTURAL DE MEMÒRIA

**B
T
G**