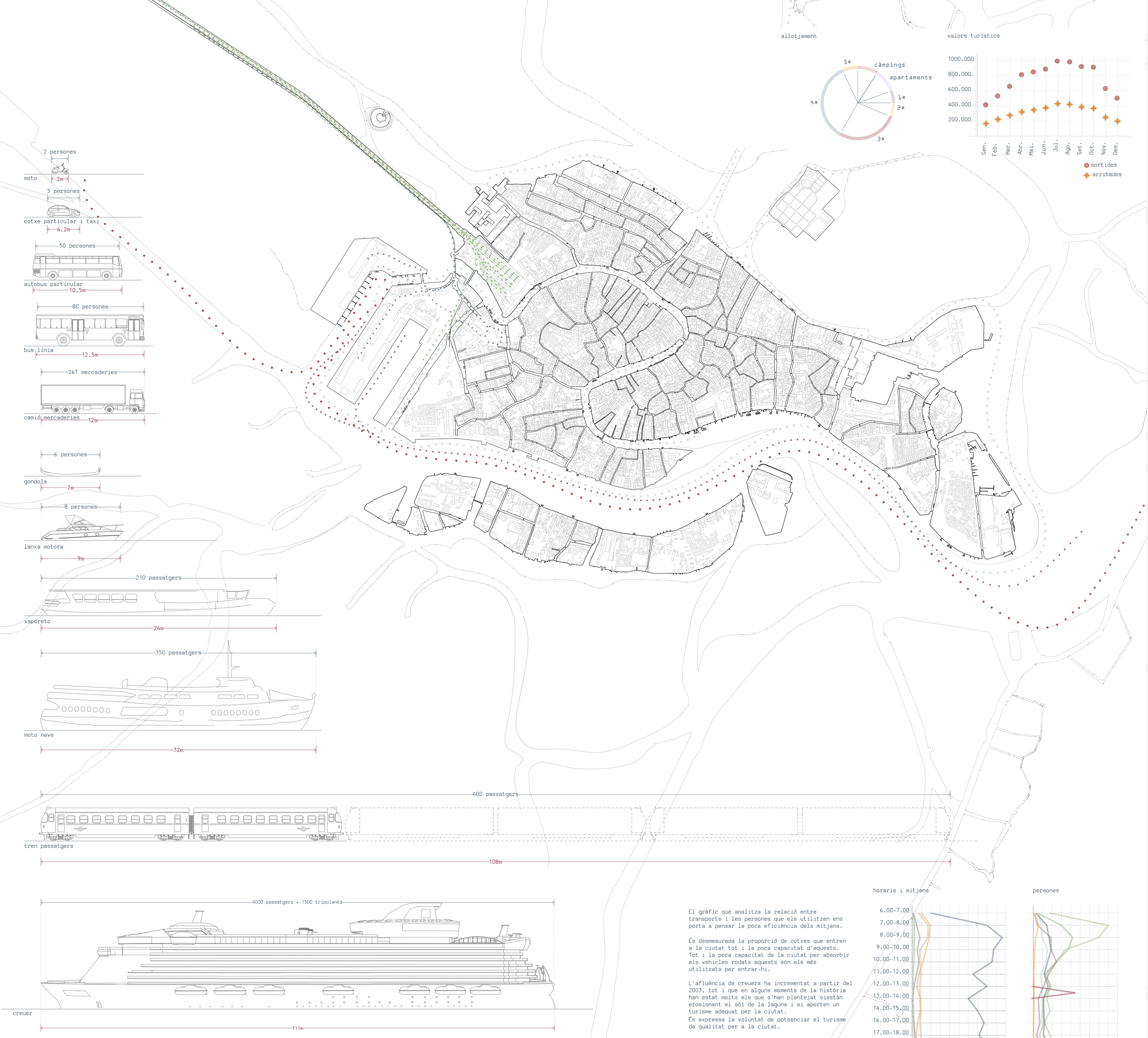

El gràfic que analitza la relació entre transports i les persones que els utilitzen ens porta a pensar la poca eficiència dels mitjans.

És desmesurada la proporció de cotxes que entren a la ciutat tot i la poca capacitat d'aquests. Tot i la poca capacitat de la ciutat per absorbir els vehicles rodats aquests són els més utilitzats per entrar-hi.

L'afluència de creuers ha incrementat a partir del 2003, tot i que en alguns moments de la història han estat molts els que s'han plantejat siestàn erosionant el sòl de la laguna i si aporten un turisme adequat per la ciutat.
És expressa la voluntat de potsenciar el turisme de qualitat per a la ciutat.

Cal remarcar que sumats al trànsit habitual de visitants, esdeveniments com la Biennal de Venècia, el festival internacional de Cinema, el Carnaval o la marató de Venècia mouen grans fluxos de gent que visiten la ciutat.

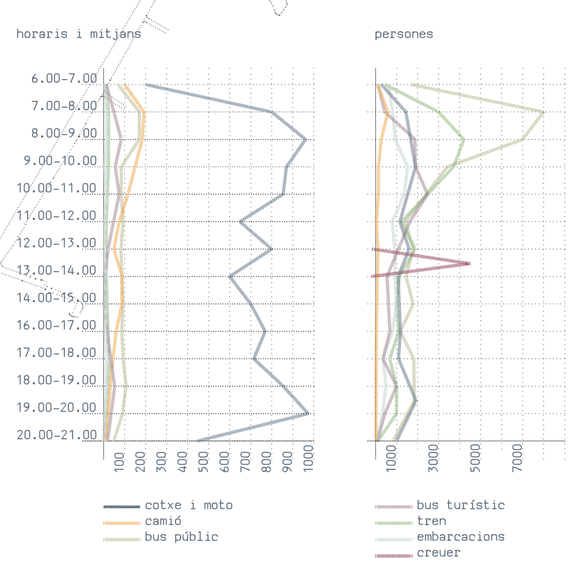

ESTACIÓ INTERMODAL A VENÈCIA