

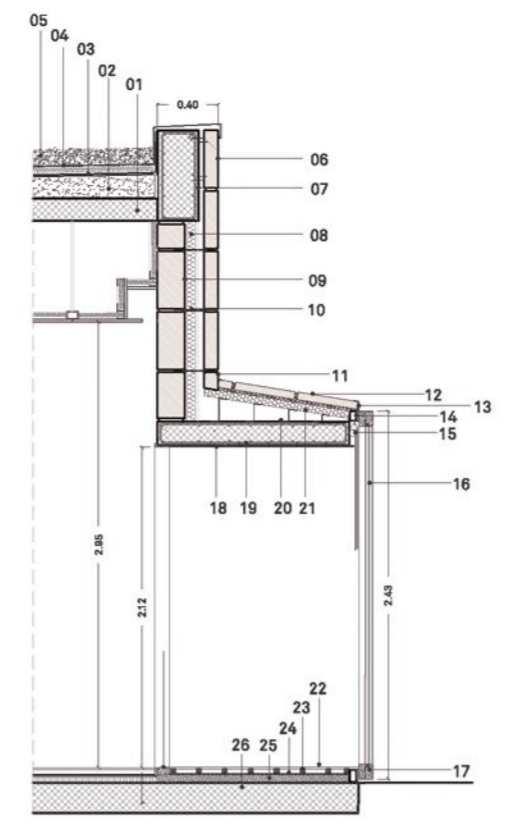

Imatge de l'alt sud dels edificis i la terrassa del restaurant amb el mar i La Seu al fons

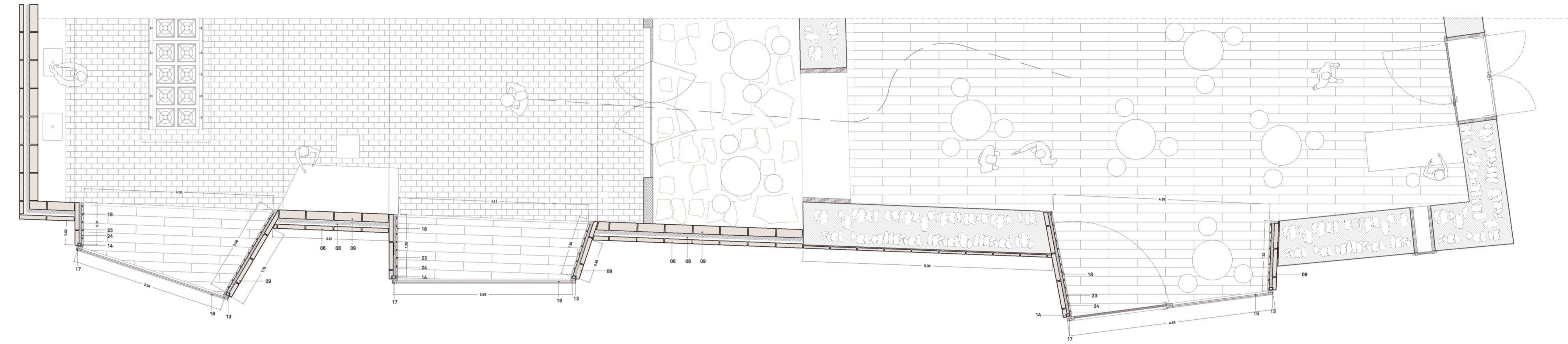

D/04 1/50

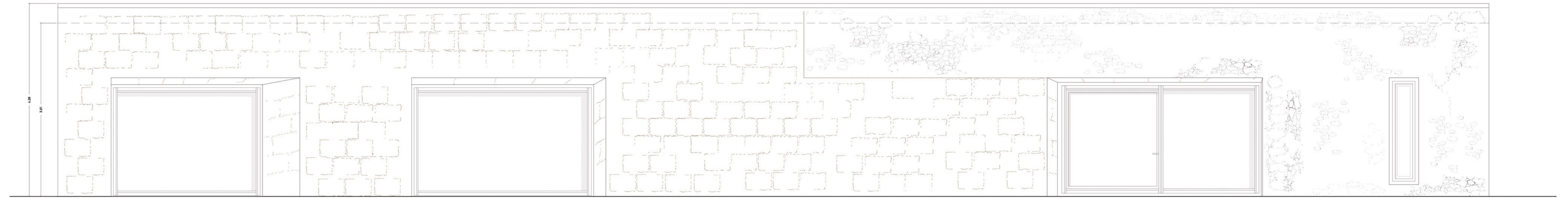

DETALL/04

Detall de les obertures de la façana sud

- 01. Llosa de formigó armat 20cm
- 02. Formigó de pendents gruix variable
- 03. làmina impermeable g=1cm
- 04. Aïllament tèrmic g=10cm
- 05. Capa drenant (grava) g=20cm
- 06. Peça de pedra de marès 60cm x 40cm x 10cm
- 07. Jàssera de formigó armat e=60cm amb acabat de sapa de zinc per a remat de coberta
- 08. Aïllament tèrmic tipus polietilè projectat g=10cm
- 09. Peça de pedra de marès 60cm x 40cm x 20cm
- 10. Anclatge d'acer cromat
- 11. Remat de cantonada 30x30mm, e=1mm
- 12. Junta d'estanquejat: massilla elàstica prof=10mm sobre cordó de polietilè de diàmetre=15mm
- 13. Peça de pedra de marès 60cmx40cmx10cm
- 14. Perfil d'acer inoxidable plegat 53x110x3mm, g=3mm
- 15. Perfil 50x50mm

- 16. Vidre laminat amb protecció solar i de baixa emesivitat, cambra 16mm, vidre templat a l'interior.
- 17. Mare de pi massís 100x70mm
- 18. Revestiment interior de contraxapat M1, g=15mm
- 19. Llosa e formigó armat, g=20cm
- 20. Perfil plegado en Z, g=1,5mm
- 21. Panell aïllant rigid de polietilè g=50mm
- 22. Paviment de lames de fusta de pi.
- 23. Rastrells de i massís 30x30mm
- 24. Base de DM hignifug g=10mm
- 25. Panell aïllant rigid de polietilè g=15mm
- 26. Llosa de formigó armat, graves i terreny natural.



A-Nord

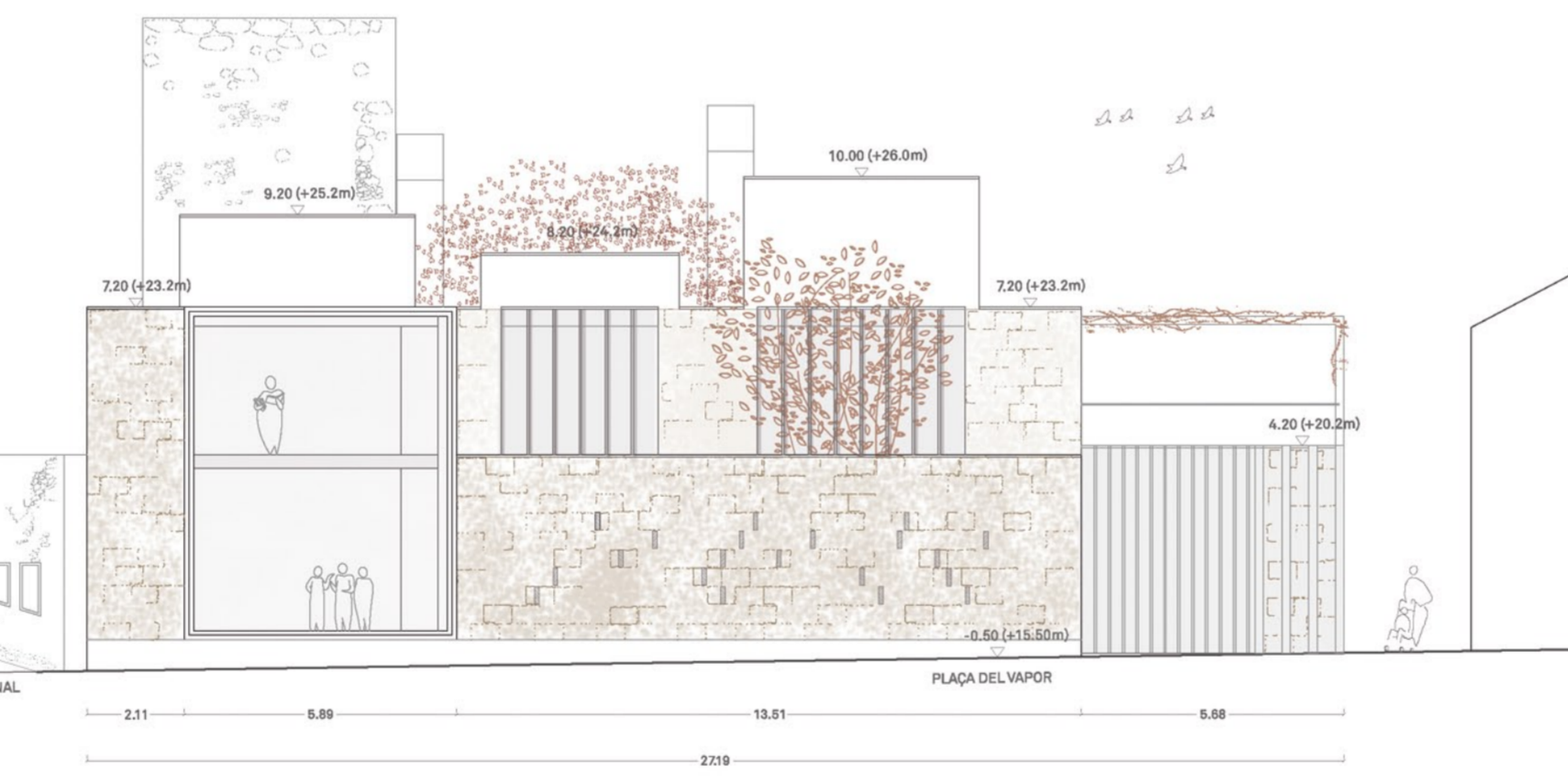

PLAÇA DEL VAPOR

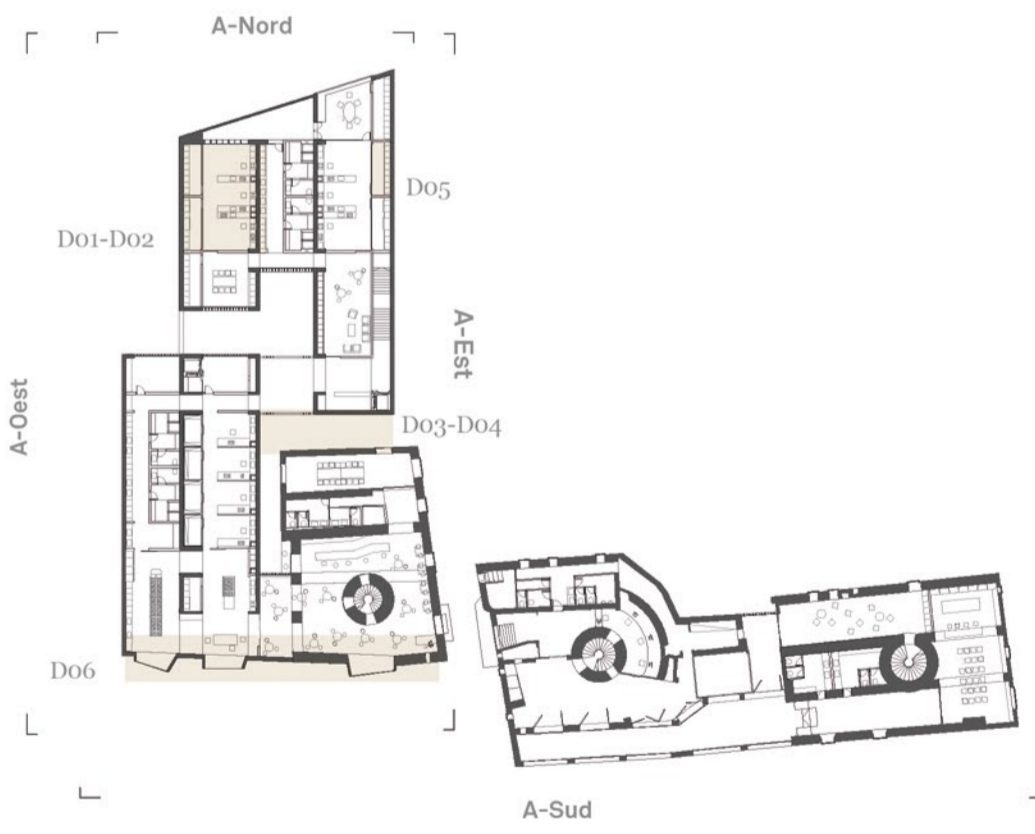

A-Oest

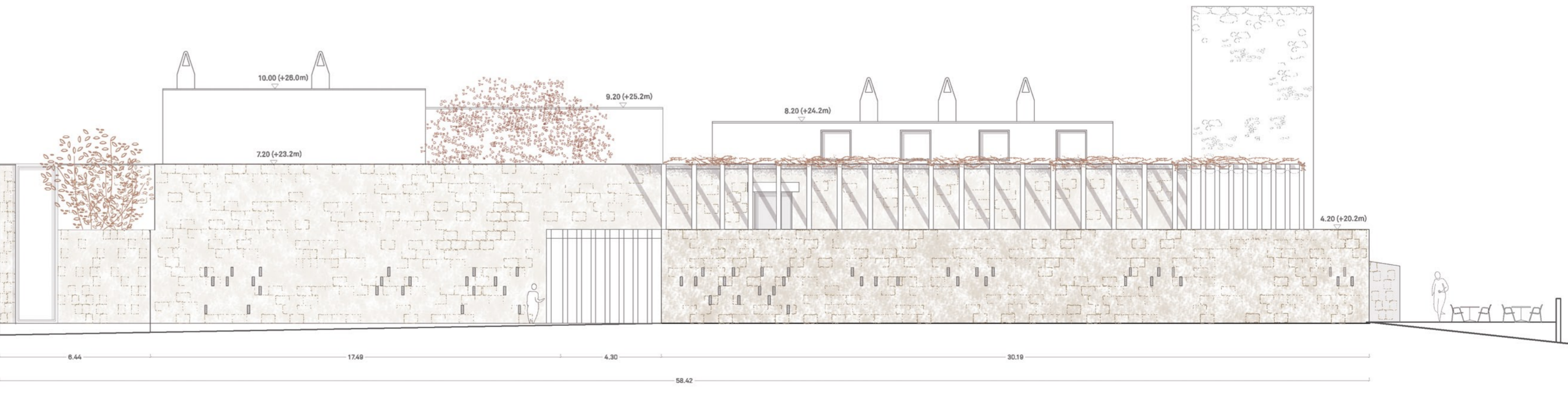

DETAILS

Marta Arraigada	PFC-A	2013
Susana Tribunet	ESC	1/50
F. Bascodit	DOC	12/16
I. Sanfelix		
M.L. Sanchez		