



La façana de Via Augusta juntament amb la façana mitgera tenen la peculiaritat que gairebé des de 4 puntes emil ja es veu aquest tester marcat per la **totxana vista** i les **lames de marbre** de la façana principal.

Per tant per no perdre la identitat d'en Mitjans, la principal estratègia d'actuació per a les façanes és la de la **conservació** dels màxims elements possibles per a la façana.

Façana Via Augusta:

- Lames de marbre
- Barana de vidre
- Marc d'aplicat de marbre

Façana lateral:

- Mòduls i xapa metàl·lica
- Coberta inclinada

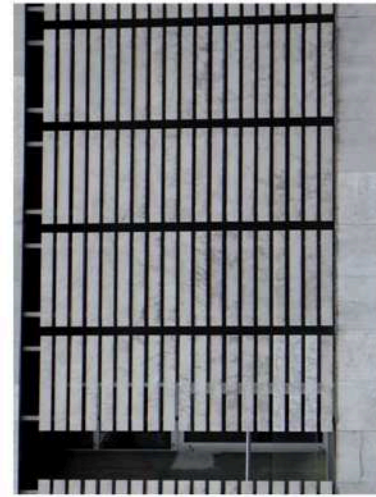

Desmuntatge de les lames de marbre i col·locació d'unes guies als forjats per a la recol·locació de les lames amb unes rodres per al nou ús com a lames conederes.

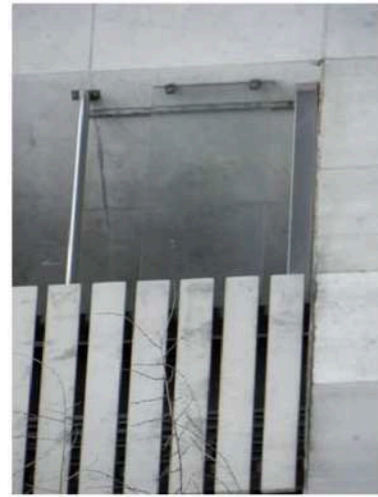

Conservació de la barana de vidre transparent amb passamà d'acer inoxidable però adaptant-la a la normativa vigent.

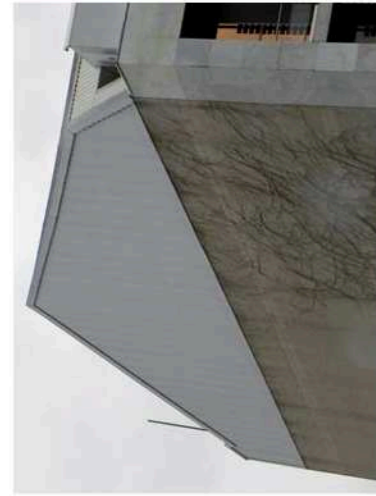

Enderroc puntual del mur de fàbrica de maó existent per afavorir la ventilació natural i la entrada de llum a l'interior de l'edifici. La part superior de la façana es conserva i s'acabat de xapa metàl·lica i la vegetació es realitzen les millors termo-acústiques.



Conservació del marc de marbre que marca la façana principal de Via Augusta i que gira cap a la façana lateral donant-li així continuitat.



FAÇANA VIA AUGUSTA _ 1:100



façana principal via augusta