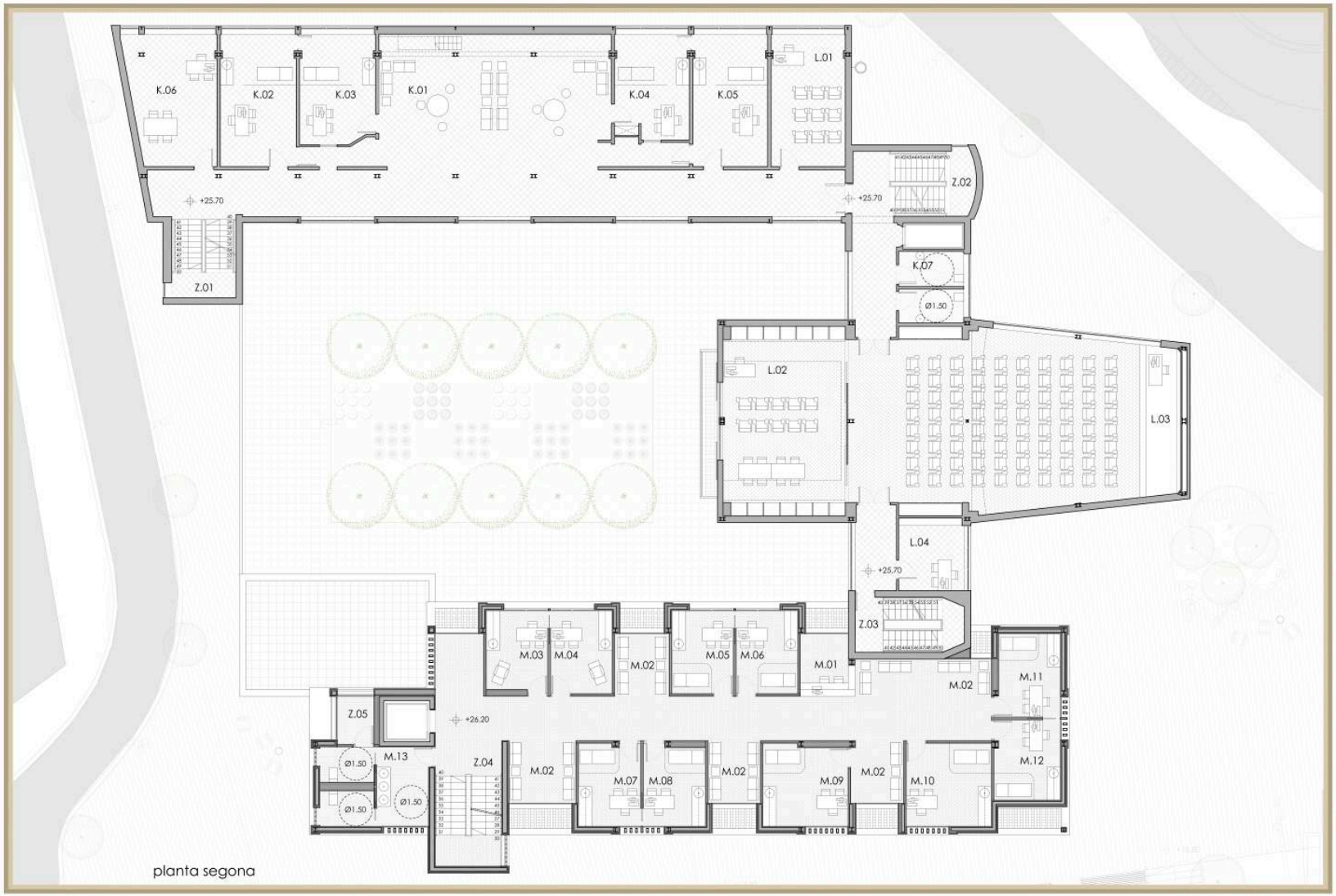

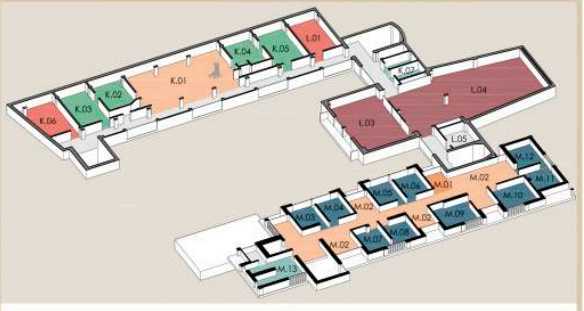

planta segona		sup. (m2)	alç. (ml)	volum (m3)
K. AREA PEDIATRIA				
K.01	sala d'espera pediatria	139,06	2,90	403,27
K.02	consulta metge pediatria 1	20,68	2,90	59,97
K.03	consulta enf. pediatria 1	16,86	2,90	48,89
K.04	consulta metge pediatria 2	15,58	2,90	45,18
K.05	consulta enf. pediatria 2	20,38	2,90	59,10
K.06	despatx treballador social	23,22	2,90	7,34
K.07	banys publics adaptats	10,44	2,90	30,28
L. FORMACIÓ SANITARIA				
L.01	aula de formació 1	20,24	2,90	58,70
L.02	biblioteca del Doctor Sayé	48,01	5,96	286,14
L.03	sala d'actes	114,90	4,80	551,52
L.04	magatzem biblioteca	9,74	2,90	28,25
M. CONSULTES ESPECIALITATS				
M.01	recepció	6,60	2,90	19,14
M.02	sales d'espera	96,07	2,90	278,60
M.03	consulta metge dentista	10,47	2,90	30,36
M.04	consulta enfermera dentista	10,47	2,90	30,36
M.05	consulta metge ginecoleg	10,48	2,90	30,39

		sup. (m2)	alç. (ml)	volum (m3)
M.06	consulta enfermera llevadora	10,12	2,90	29,35
M.07	c. doctor otorrino/endocri	10,44	2,90	30,28
M.08	c. doctor reuma/trauma	10,13	2,90	29,38
M.09	c. doctor optometria/neuroleg	14,00	2,90	40,60
M.10	c. doctor digestiu/cardioleg	14,47	2,90	41,96
M.11	consulta doctor oroleg	10,84	2,90	31,44
M.12	consulta ASSIR	10,74	2,90	31,15
M.13	banys públics	16,78	2,90	48,66
Z. CONNEXIONS VERTICALS				
Z.01	escales personal ER	10,72	---	---
Z.02	escales/ascensor public ER	28,16	---	---
Z.03	escales public connexió	19,61	---	---
Z.04	escales/ascensor EA	17,10	---	---
Z.05	sala de maquines	3,58	2,90	10,38
SUP. ÚTIL EDIFICI REFORMAT		487,86 m2		
SUP. CONST. EDIFICI REFORMAT		568,06 m2		
SUP. ÚTIL EDIFICI AMPLIAT		252,29 m2		
SUP. CONST. EDIFICI AMPLIAT		304,17 m2		

el mobiliari del GATCPAC al dispensari antituberculós

"A partir de las imágenes de interiores y anuncios de fabricantes o distribuidores de muebles que aparecen en la revista del grupo A.C., se puede apreciar visualmente el tipo de mobiliario que gustaban diseñar o utilizar en sus construcciones. Sin embargo, la mayoría de muebles o objetos de decoración de esta época permanecen en colecciones privadas y muchos documentos relacionados con su fabricación no han salido a la luz pública, hecho que dificulta evaluar correctamente la magnitud o importancia de estos diseños, o bien su autoría individual o colectiva."

Papeles de G.A.T.C.P.A.C. núm. 12-13 octubre 2005 Departament de composició arquitectònica UPC.
"El Mobiliario del GATCPAC. Joan Baptista Subirana i Subirana interiorista y diseñador de muebles"
Rosa Maria Subirana i Torrent

Cadira de fusta amb dos braços per escriure (útil tant per dretans com per esquerrans).
Actualment serveix per moblar la sala d'actes del dispensari. Es proposa que també sigui utilitzada en les aules de formació

Mobiliari actual ubicat a la caseta del porter

Butaca Torres i Clavé. El model original, firmat pel GATCPAC, va ser utilitzada per moblar el Pavelló de la República Espanyola a l'Exposició Internacional de París al 1937. Inspirat en la tipologia popular eivissenca, recuperat per l'empresa Mobles 114.

enderroc i obra nova: planta segona

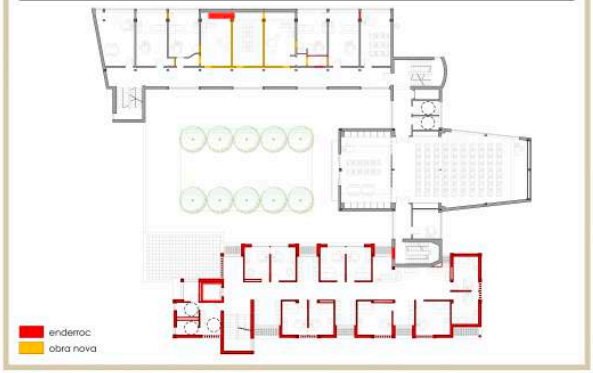

R06: Sala d'espera

R07: Consultes vistes des de la sala d'espera

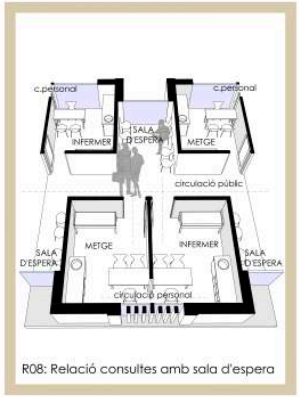

R08: Relació consultes amb sala d'espera

analisi	arquitectura	construcció	estructura	instal.lacions
	ampliació CAP lluís sayé distribució: p.segona i mob.històric			districteV_ barcelona 10
// etsav / pfc / gener 2013				
tutors: barbara noguerol i xavier perxas				elisabet molist lópez