Adoberies: RESET
PFC juny 2012

Sergi Mateos Cano

Escola Tècnica Superior d'Arquitectura del Vallès
Universitat Politècnica de Catalunya

seccions transversals.

MEMÒRIA DEL PROJECTE

Adoberies: RESET neix com a conseqüència del debat polític, social i patrimonial d'aquest barri proclamat recentment Bé Cultural d'Interès Nacional i Patrimoni d'interès etnològic.

La proposta de **REACTIVACIÓ** de les antigues adoberies de Vic són el resultat d'un ampli estudi tant a nivell urbà com a nivell arquitectònic, que dedueixen l'enorme **POTENCIAL** de desenvolupament que té el barri.

El projecte preten **REINCORPORAR** a la vida quotidiana de Vic i al seu del conjunt urbà aquest complex construit històric tan singular; es tracta d'una oportunitat de convertir el barri de les adoberies en un **NOU POL** de producció econòmica, cultural, docent i sostenible. Una oportunitat d'incorporar a la ciutat un fragment històric tan important entre el casc antic i les noves expansionas residencials al sud

ESQUEMES DE PROPOSTA

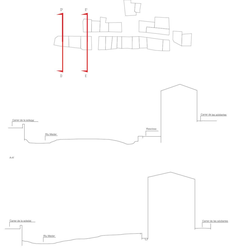

Mapa de seccions

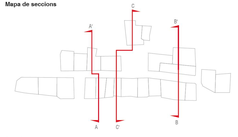

Referències

Adoberies d'Igualada
Arquitectes: Varis. Entre ells estudi Ribaudi

Secció A-A'
e: 1/100

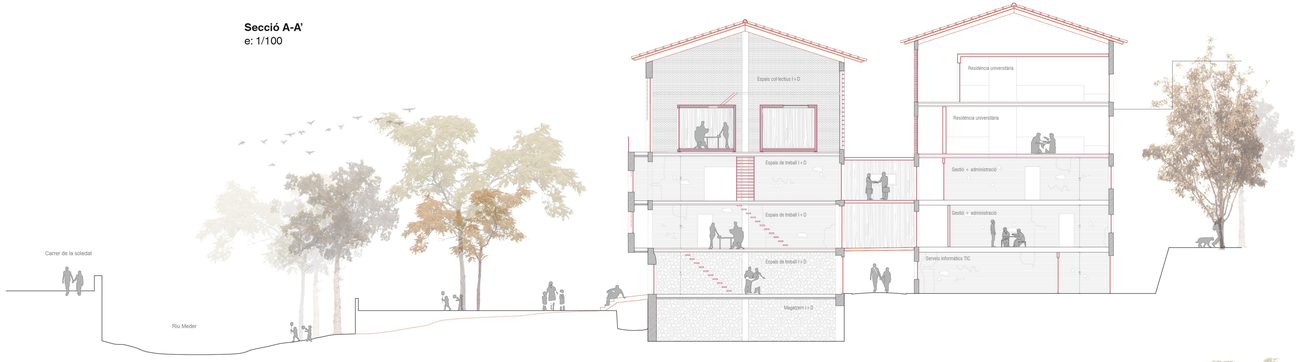

Secció B-B'
e: 1/100

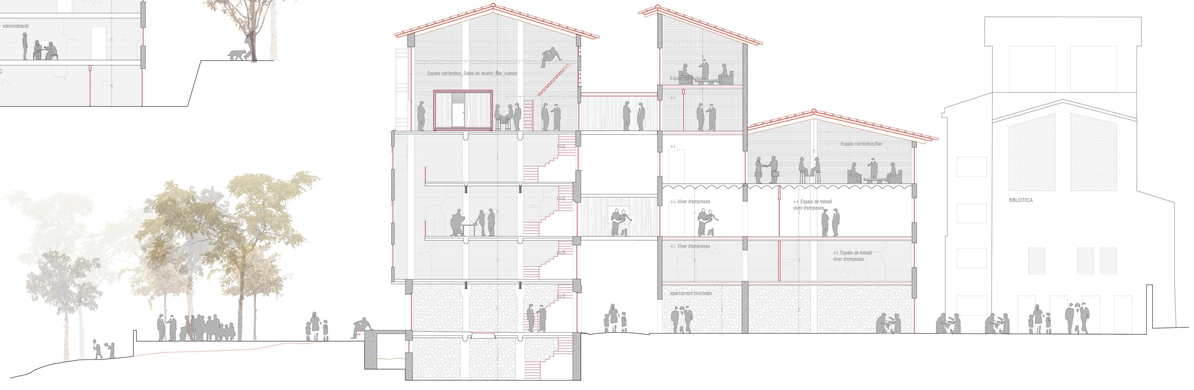
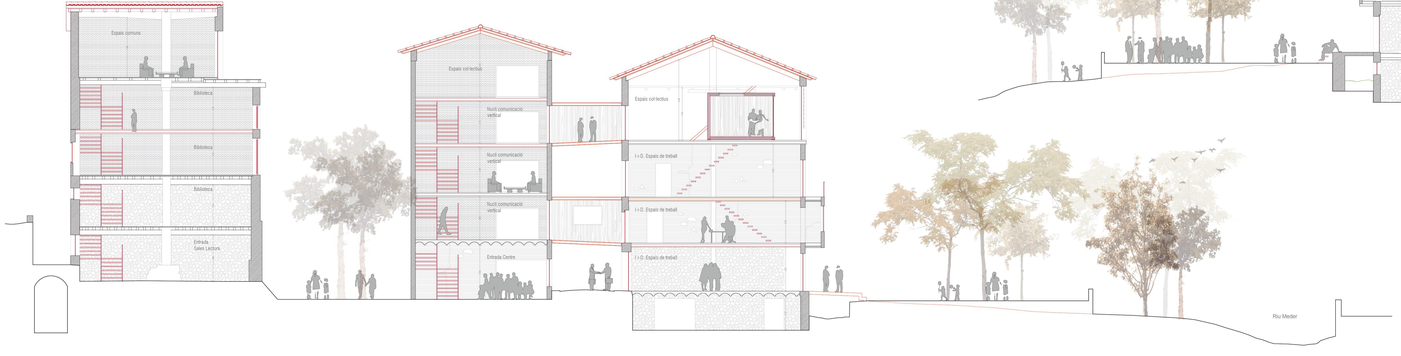
Secció C-C'
e: 1/100