SISTEMA DE FONTANERIA

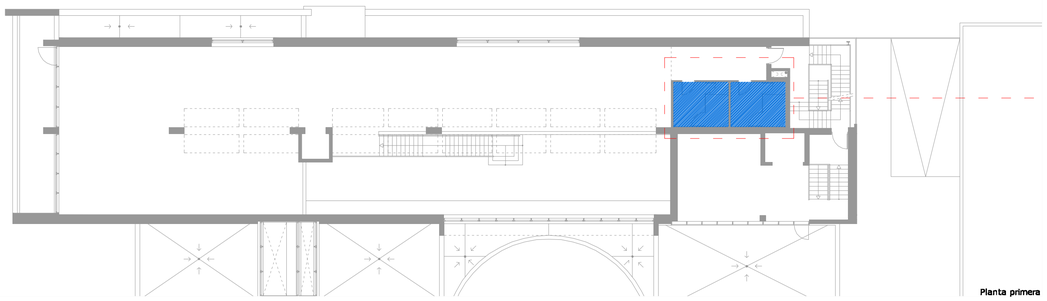

Planta primera

Càmara sanitària (planta primera)

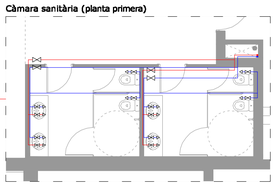

Càmara sanitària (planta baixa)

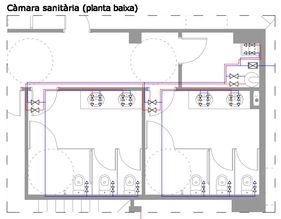

Espai de descans del personal (planta baixa)

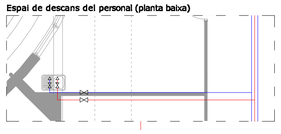

Càmara sanitària de la zona de treball intern (planta baixa)

Espai per a l'equip de neteja (planta baixa)

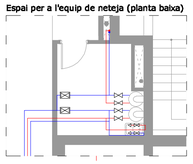

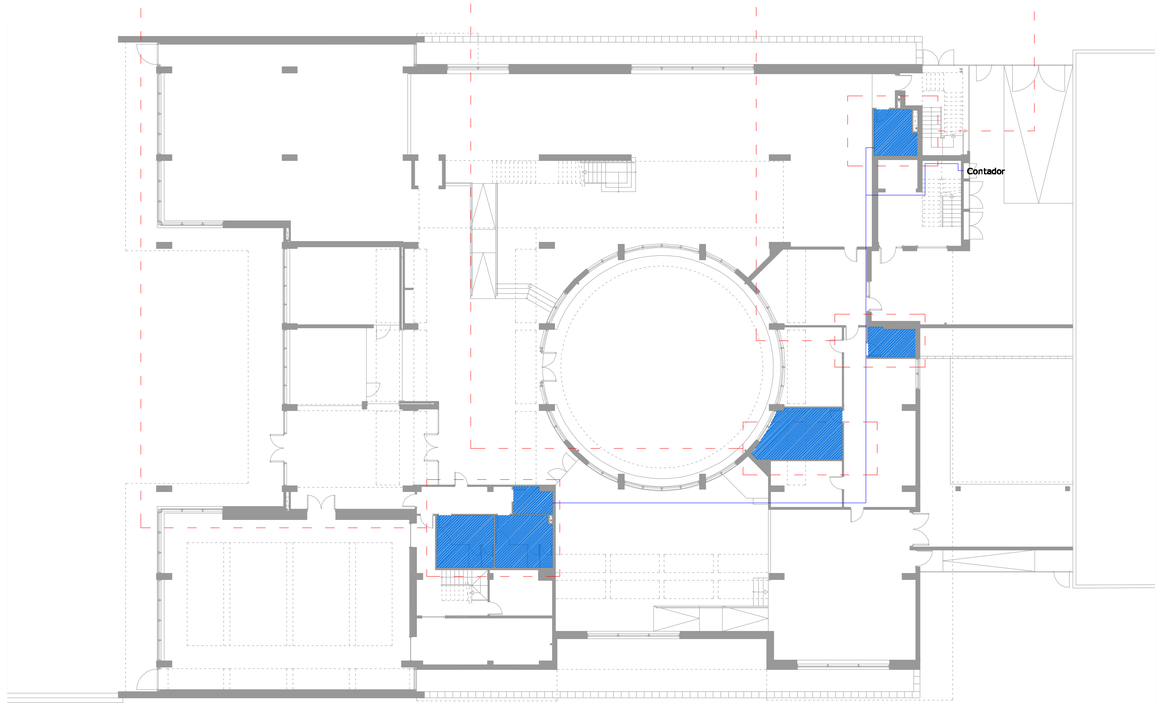

Planta baixa

ESQUEMA DE PRINCIPIS FONTANERIA

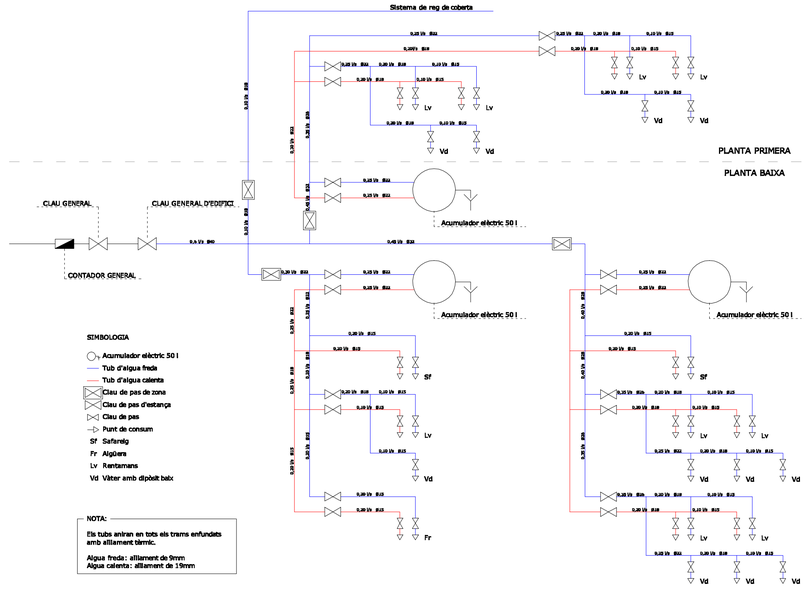

CÀMARA SANITÀRIA

1- Envà de plaques de cartró de guix laminat de 12mm d'espessor, amb doble fulla i llana de roca, subjectat amb estructura d'acer galvanitzat

2- Envà de plaques de cartró de guix laminat hidròfuc de 12mm d'espessor, amb doble fulla i llana de roca, subjectat amb estructura d'acer galvanitzat.

3- Alicatat de peces ceràmiques de 15x15cm, esmaltades en blanc, col·locades amb cimentcola especial per guix laminat

4- Falsi sostre de plaques de guix laminat llis hidròfuc, subjectat amb estructura d'acer galvanitzat, penjat del forjat

5- Paviment de mosaic de 4cm d'espessor, sobre capa de morter de calç de 4cm d'espessor

6- Capa de compressió de morter de 5cm d'espessor amb malla electrosoldada Ø6 c/20cm

7- Film separador de polietilè

8- Aillament de poliestiré extrult de 7cm d'espessor

9- Solera de formigó d'espessor 20cm, amb malla electrosoldada de Ø8 c/20cm

10- Film separador de polietilè

11- Enmacat de graves d'espessor mínim 20cm

12- Riostra de formigó armat de 70x30cm

13- Pilar de formigó armat de 100x40cm

14- Pilar de formigó armat de 40x40cm

15- Caixó per baixant pluvial

16- Porta d'accés de DM, de dimensions 2,12x0,82cm amb un espessor de 4cm, amb acabat lacat en color gris

17- Mampara divisòria de taulell compacte d'espessor 16mm de color gris mig subjectada amb potes de inox mate

18- Porta de taulell compacte d'espessor 16mm, fixada a les mampares laterals

19- Vàter amb sortida vertical de porcelana blanca, esmaltat en blanc

20- Rentamans amb sobreexidor de porcelana blanca, esmaltat en blanc

21- Aixeta inox de doble entrada

22- Sifó inox

23- Taulell de quars compacte d'espessor 2cm de color gric mig

24- Safereig amb sobreexidor de porcelana blanca, esmaltat en blanc

25- Acumulador elèctric de 50l

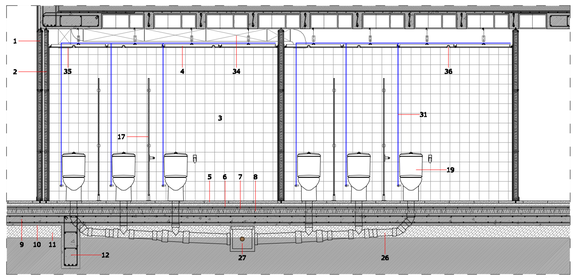

SECCIÓ A-A'

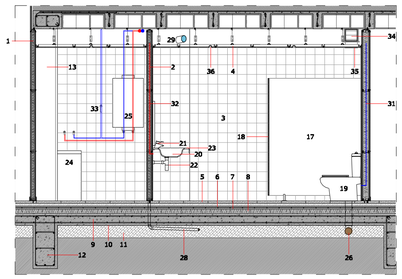

SECCIÓ B-B'

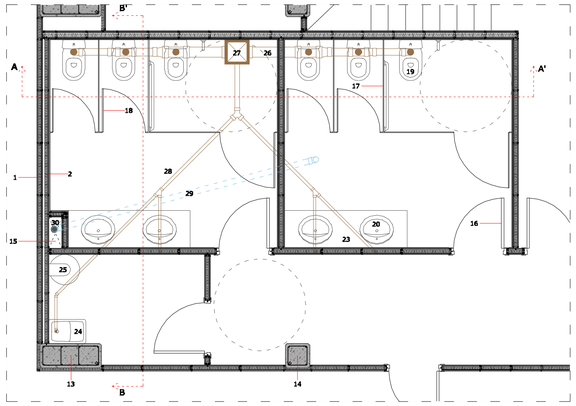

PLANTA

26- Xarxa de sanejament horitzontal Ø110mm mínim, amb tub i peces de PVC reforçat, amb una pendent mínima del 2%

27- Pericó quadrat de 40x40cm amb connexió de diversos diàmetres

28- Xarxa de sanejament horitzontal Ø40mm mínim, amb tub i peces de PVC reforcat, amb una pendent mínima del 2%

29- Xarxa de sanejament d'aigües pluvials de Ø90mm, amb tub i peces de PVC reforçat, amb una pendent mínima del 2%

30- Baixant pluvial de Ø110mm, amb tub i peces de PVC reforçat

31- Xarxa d'aigua freda sanitària de Ø15mm mínim, amb tub i peces de coure, enfundats amb aillament de 9mm

32- Xarxa d'aigua calenta sanitària de Ø15mm mínim, amb tub i peces de coure, enfundats amb aillament de 19mm

33- Clau de pas d'estança

34- Conducte d'extracció i renovació d'aire d'acer galvanitzat de dimensions 20x20cm

35- Reixa d'inox mate per a conducte d'extracció d'aire

36- Ull de bou encastat en falsi sostre amb làmpara halògena