

PLANTA TIPOLOGIA 2

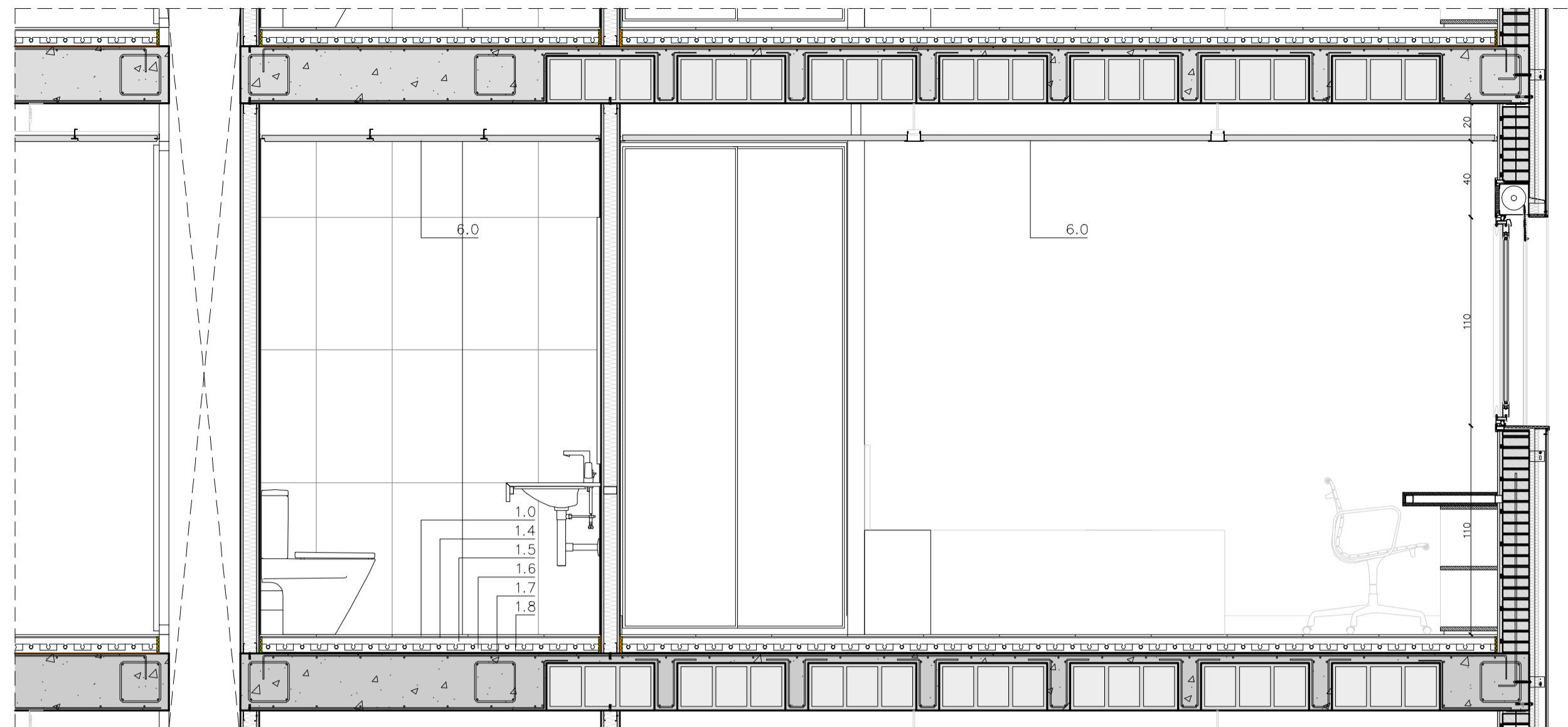

ALZADO A-A'

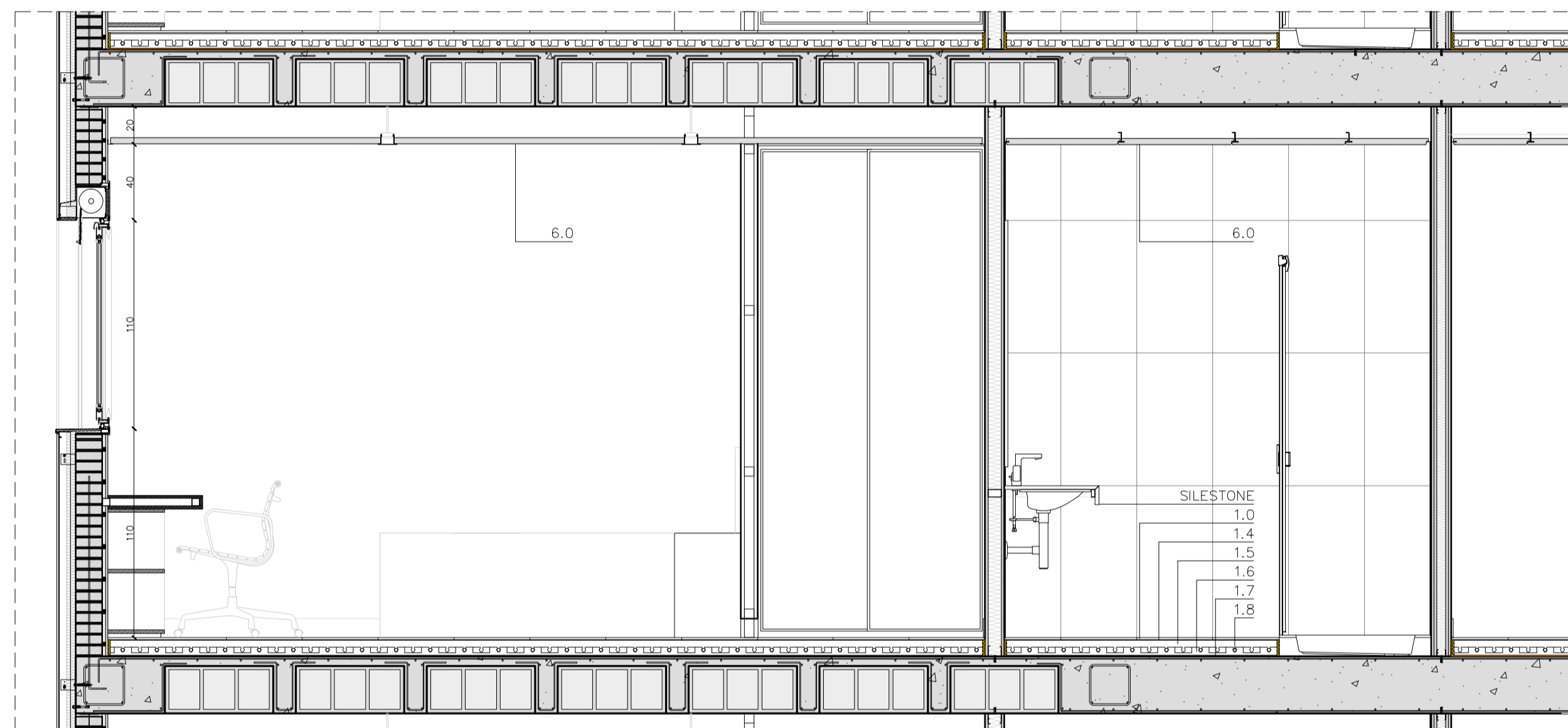

ALZADO B-B'

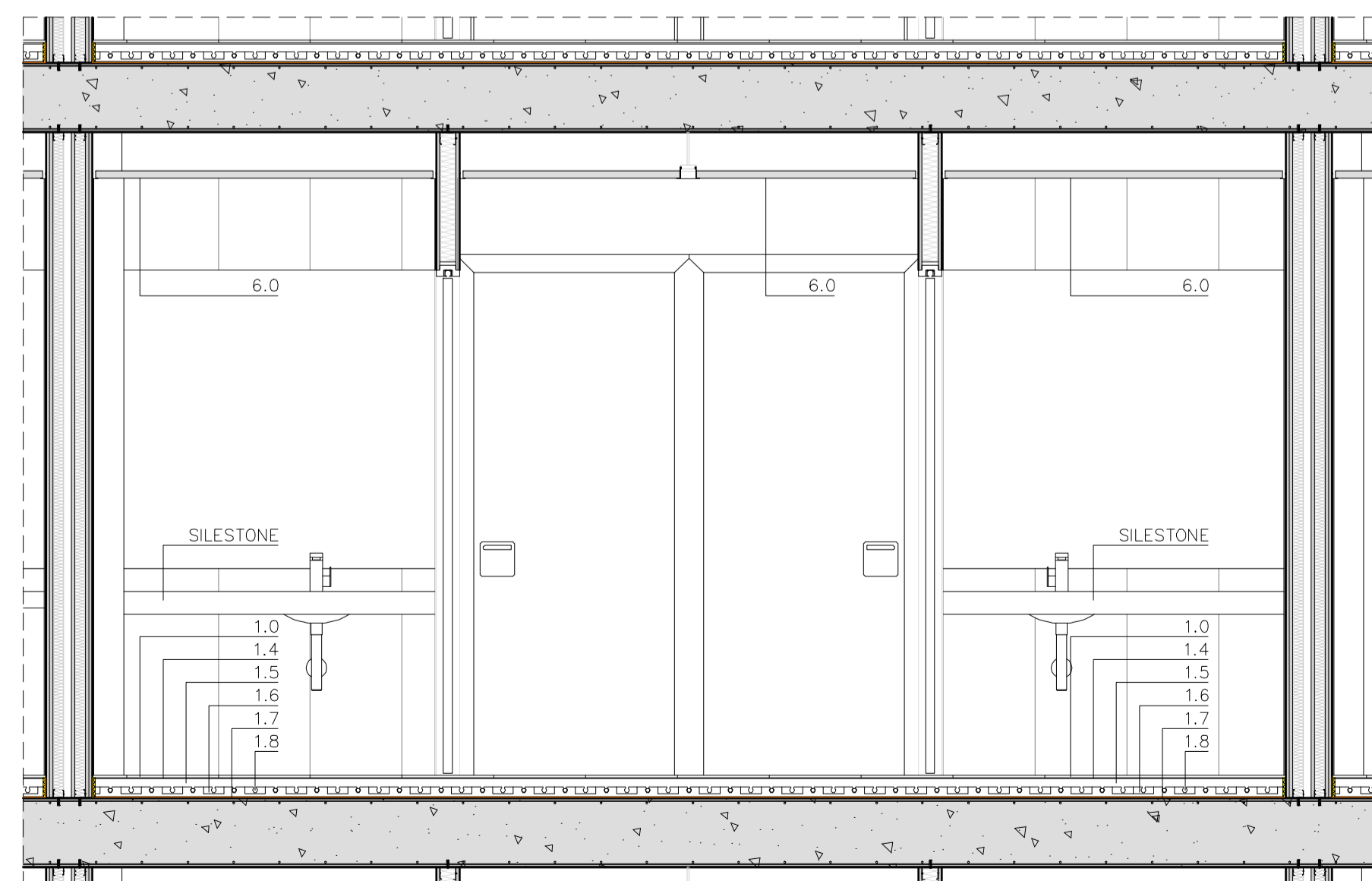

ALZADO C-C'

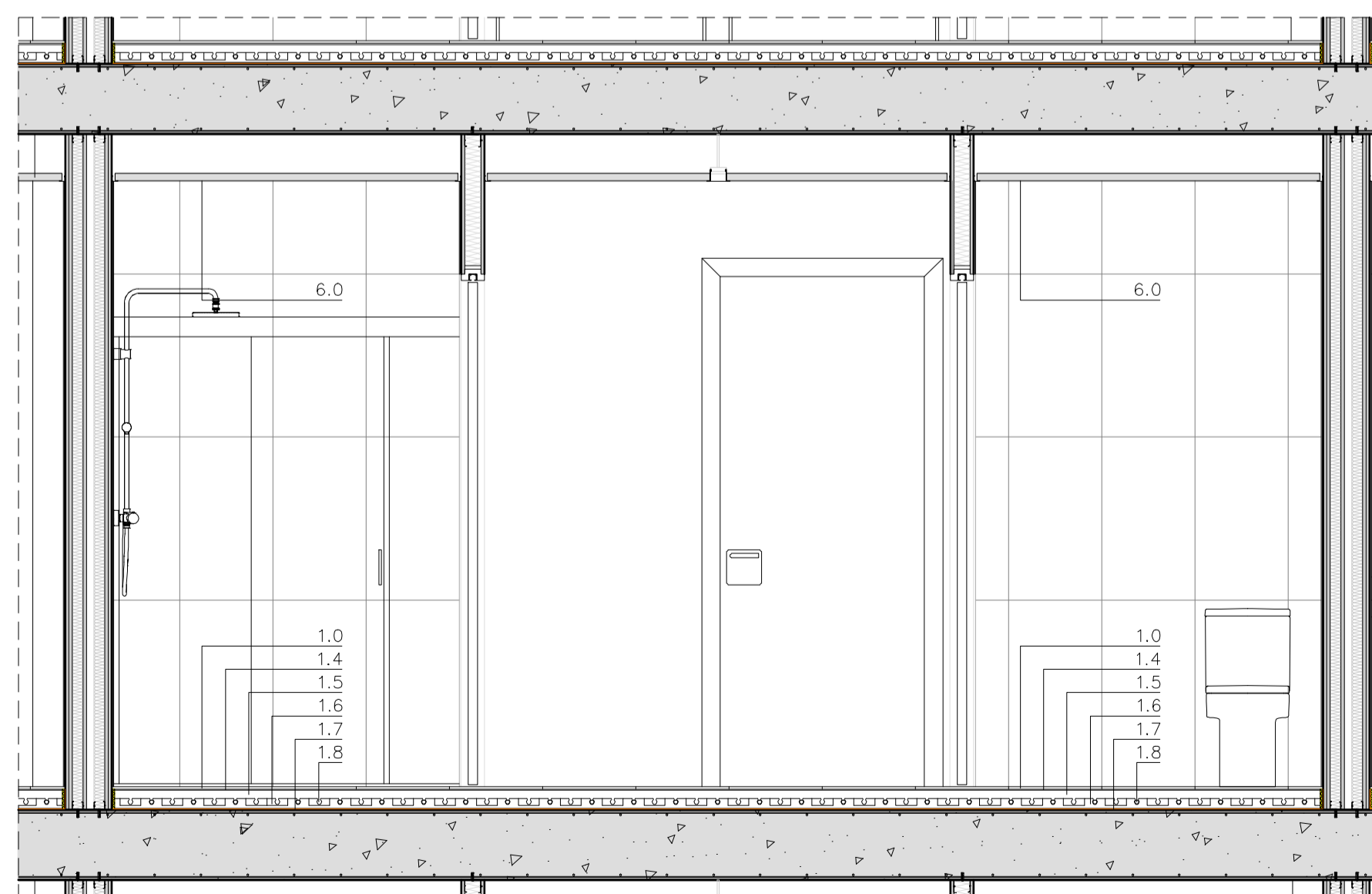

ALZADO D-D'

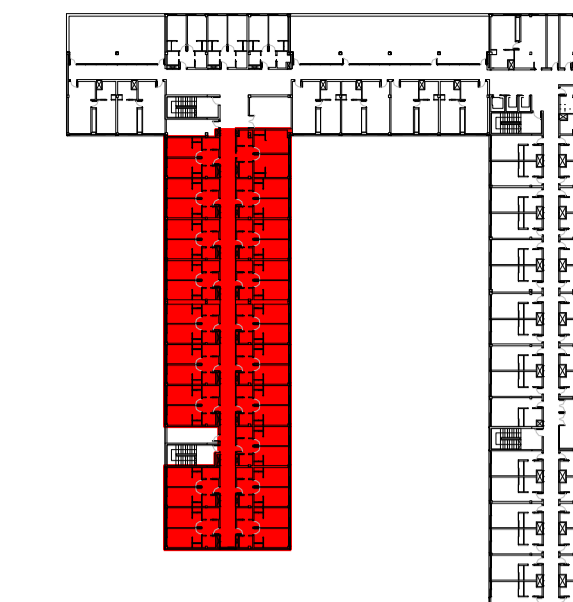

**Leyenda de acabados:**

- 1.- Pavimentos
- 2.- Zócalos
- 3.- Revestimientos de paredes
- 4.- Pintura y barnices
- 5.- Revestimientos de techos
- 6.- Falso techo

1	3	5
2	4	6

- 1. PAVIMENTOS**  
 1.0.- Gres antideslizante, marca FloorGres, modelo Walks 1.0 Black.  
 1.4.-Capa de cemento cola soporte de pavimento.  
 1.5.-Capa de mortero.  
 1.6.-Capa de aislante térmico (barrera antivapor).  
 1.7.-Capa de aislamiento acústico preformado, soporte.  
 1.8.-Red de Tubos, pavimento radiante.

- 2. ZÓCALOS**  
 2.0.-MDF color blanco.

**3. REVESTIMIENTOS DE PAREDES**

- 3.0.-Enyesado, alisado a buena cara y pintado.  
 3.1.-Gres, marca FloorGres, modelo StonTech Slim, StonWhite 2.0 120x60cm.  
 3.2.-Forrado con plancha de acero inoxidable AISI 304, de 1mm de grosor, acabado sin pulir, sobre apoyo de tablero de fibras de madera y resinas sintéticas de densidad mediana (DM) de 15mm de grosor.  
 3.3.-Aplicado directo placa de cartón-yeso de 15mm pintado.  
 3.4.-Muro de hormigón visto.  
 3.5.-Espejo.

**4. PINTURAS Y BARNICES**

- 4.0.-Plástico  
 4.1.-Mote

**5. REVESTIMIENTO DE TECHOS**

- 5.0.-Enyesado, alisado a buena cara y pintado.

**6. CIELO-BASOS**

- 6.0.-Modular Acústico de lana de roca Blanco Liso. 1500x600x30 mm. T2+Bandroster, Marco Rockfon Ekia dB40 D/AEX. Resistencia al fuego Euroclase A1 y Antihumedad.

**Inodoro Hall**

041625.0 Toque completo con ángulo de empotración en todo el borde de 4,53 lras. **BR022.4** Asiento y tapa suaves de caída energética.

**Diverta**

02714.0 Juego de grifería a bajo consumo con lavabos con 0,7548l4 litro de flujo.

**Mezclador monomando L90**

5A001000 Mezclador para lavabos con manija térmica, cerámica automática y sistema de ahorro de agua.

**Hall**

070076.0 1000 x 800 Con juego de manija y cerradura. **Paragon**.

**Moai-T**

5A074000 Columna de ducha con grifería controlada por manija.

**Fusion L2-E**

Avión 1000 **Avión 1000** Perfilado de aluminio con acabado en color plata. **Avión 1000** Perfilado de aluminio con acabado en color plata. **Avión 1000** Perfilado de aluminio con acabado en color plata.

Capítulos en la Memoria descriptiva  
 MC 2 Sistema estructural  
 MC 4 Sistemas de compartimentación y acabados interiores  
 MC 5 Equipamiento

**RESIDENCIA DE ESTUDIANTES 22@**  
 Sancho de Ávila 154, 08018. BCN

**JOSÉ GIOVANI ACEVEDO ALEMÁN**  
 Escuela Técnica Superior de Arquitectura del Vallés - ETSAV  
 Sant Cugat del Vallés - Febrero 2012

0 1 2 3 4 5 6 7 8  
**Escala**  
 A1: 1/25  
 A3: 1/50

**CONSTRUCCIÓN**  
 DETALLE TIPOLOGIA 2