

PLANTA TIPOLOGÍA 1

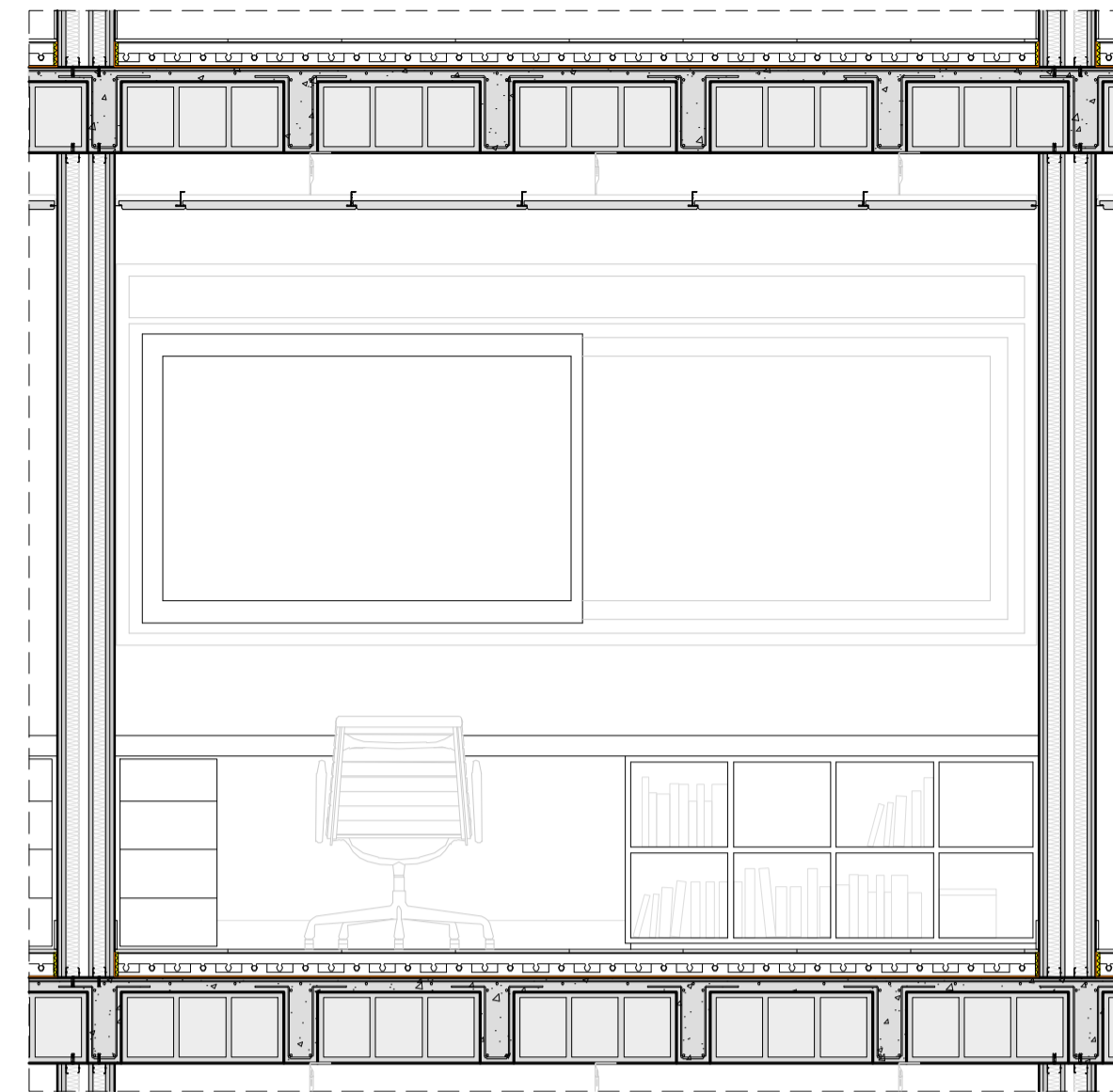

ALZADO A-A'

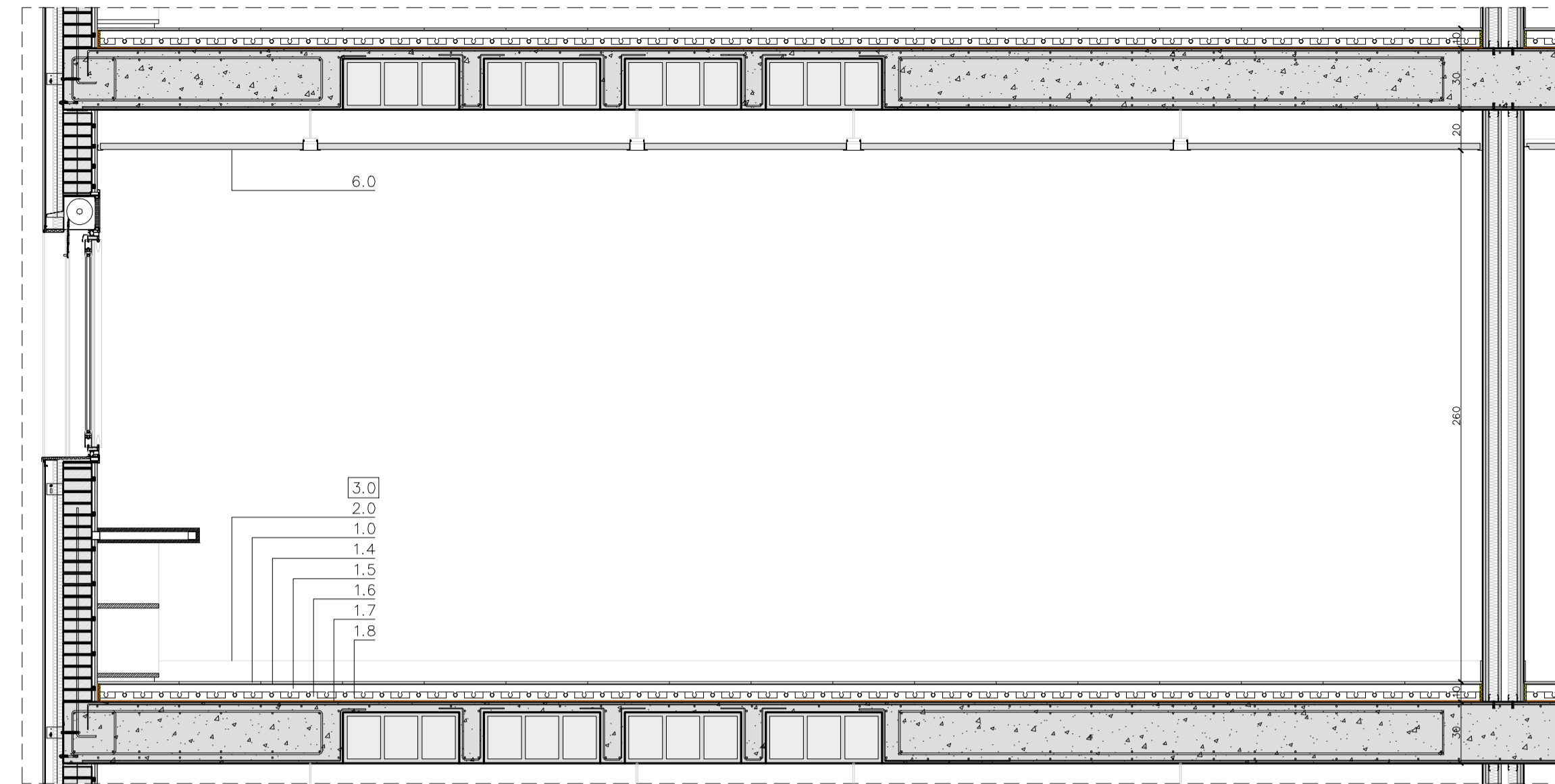

ALZADO B-B'

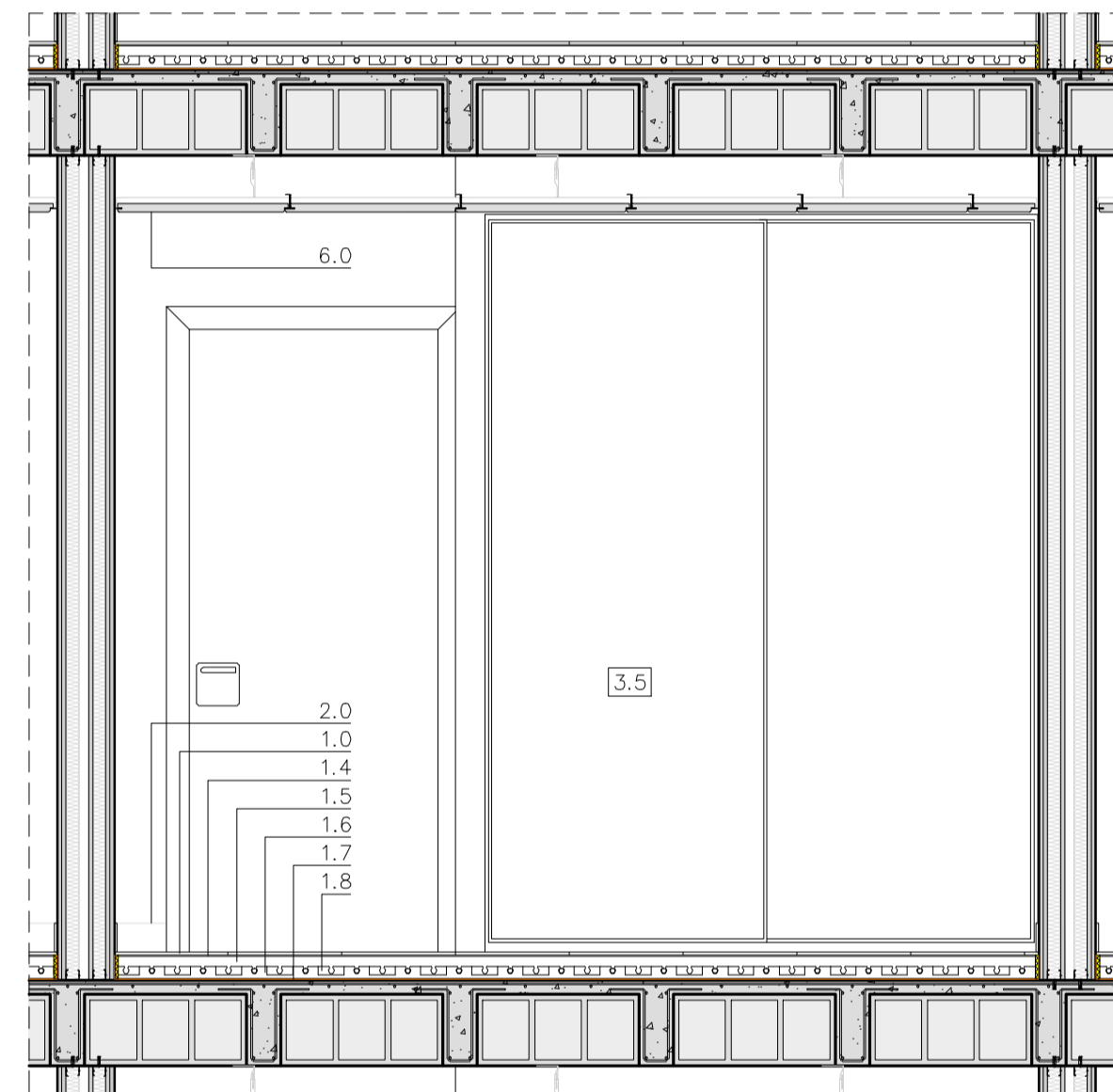

ALZADO C-C'

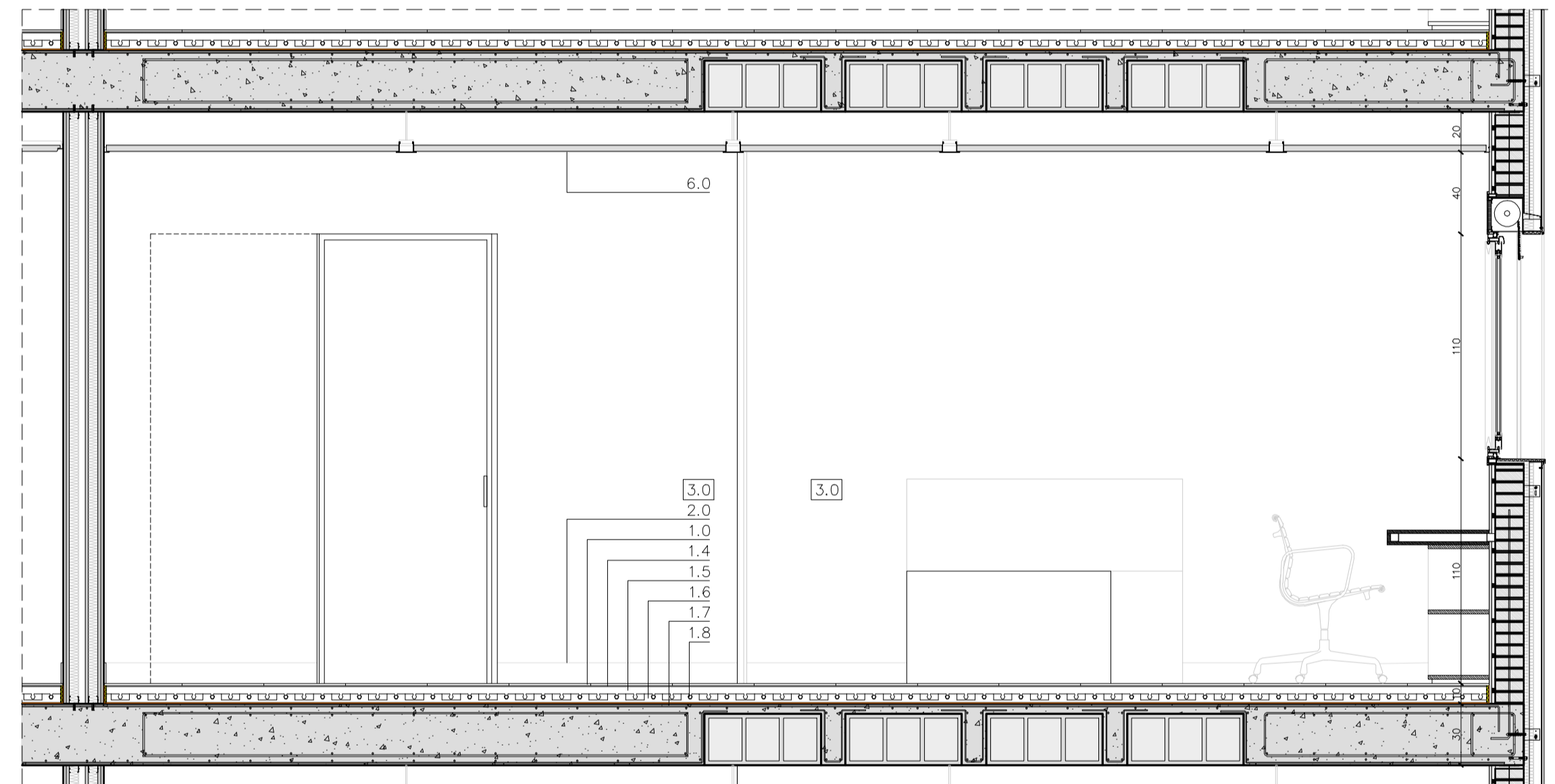

ALZADO D-D'

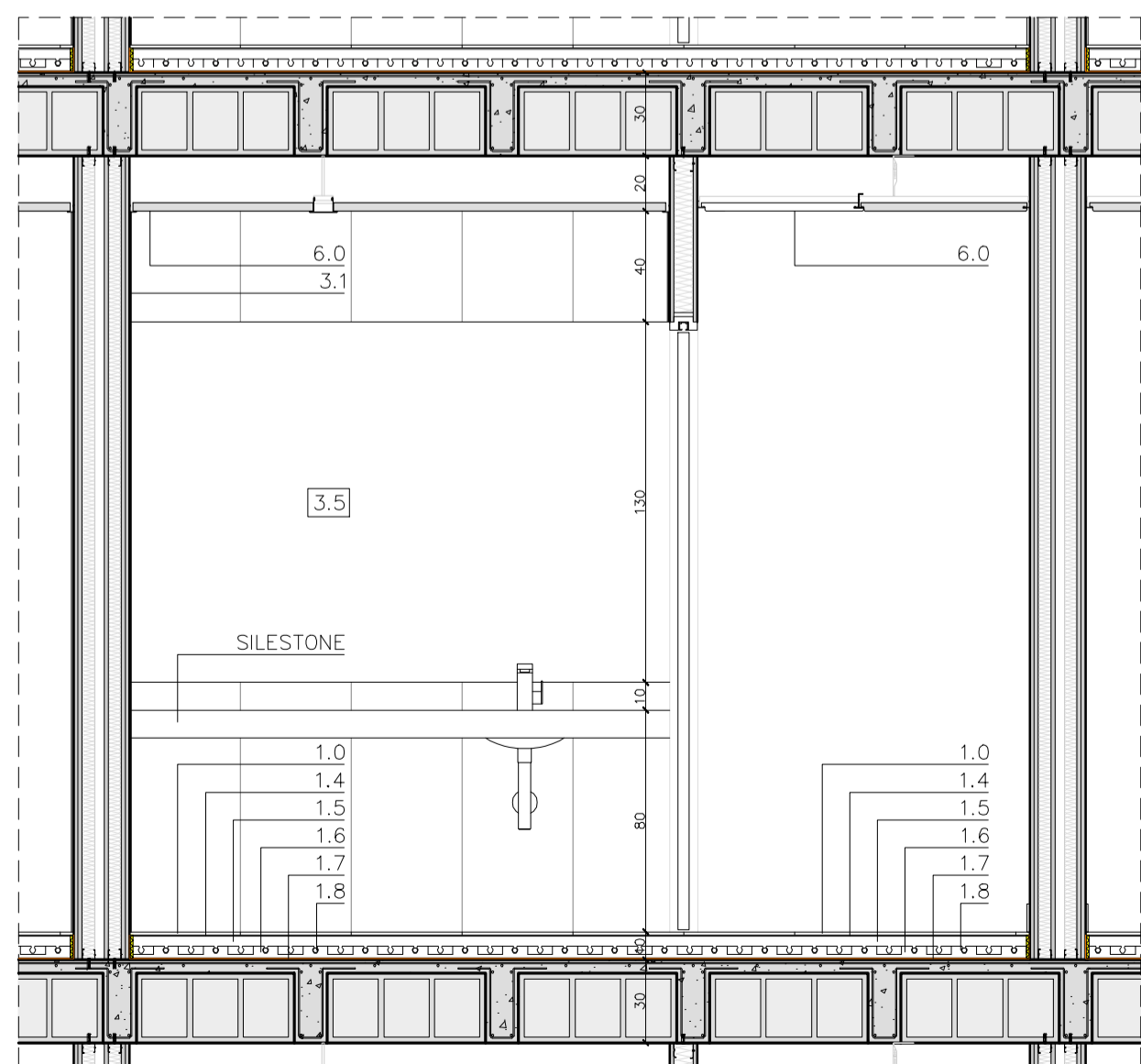

ALZADO E-E'

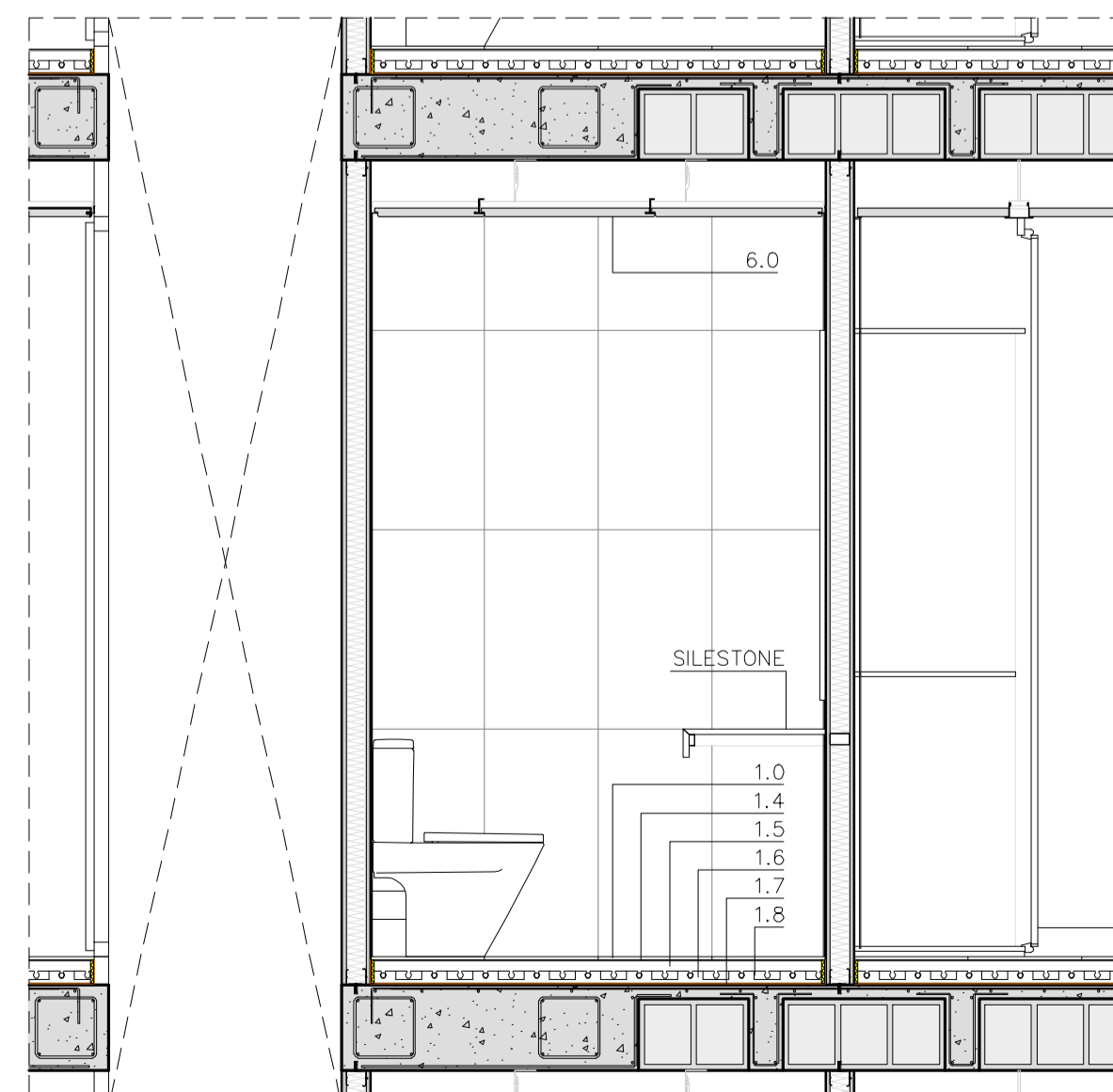

ALZADO F-F'

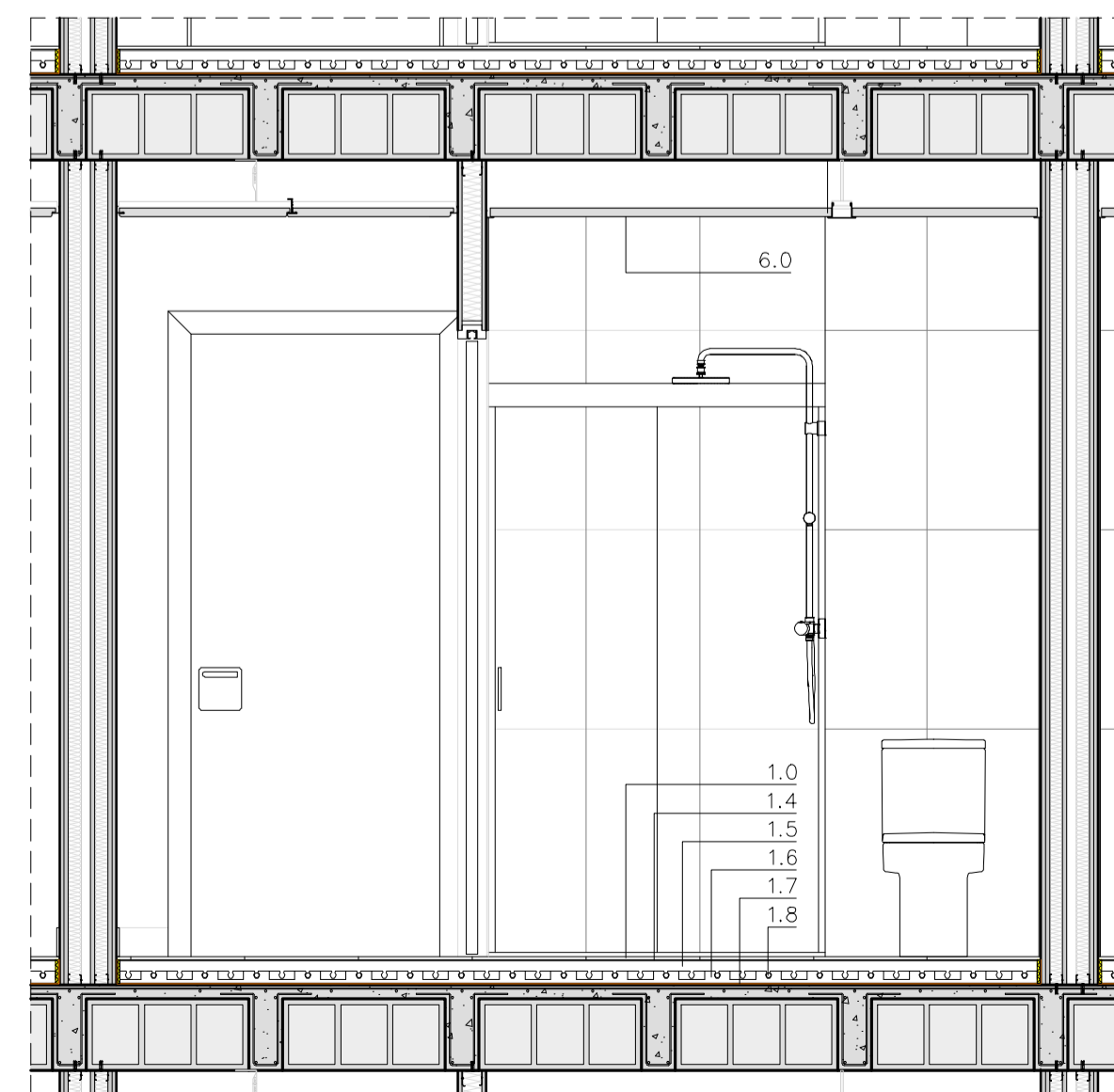

ALZADO G-G'

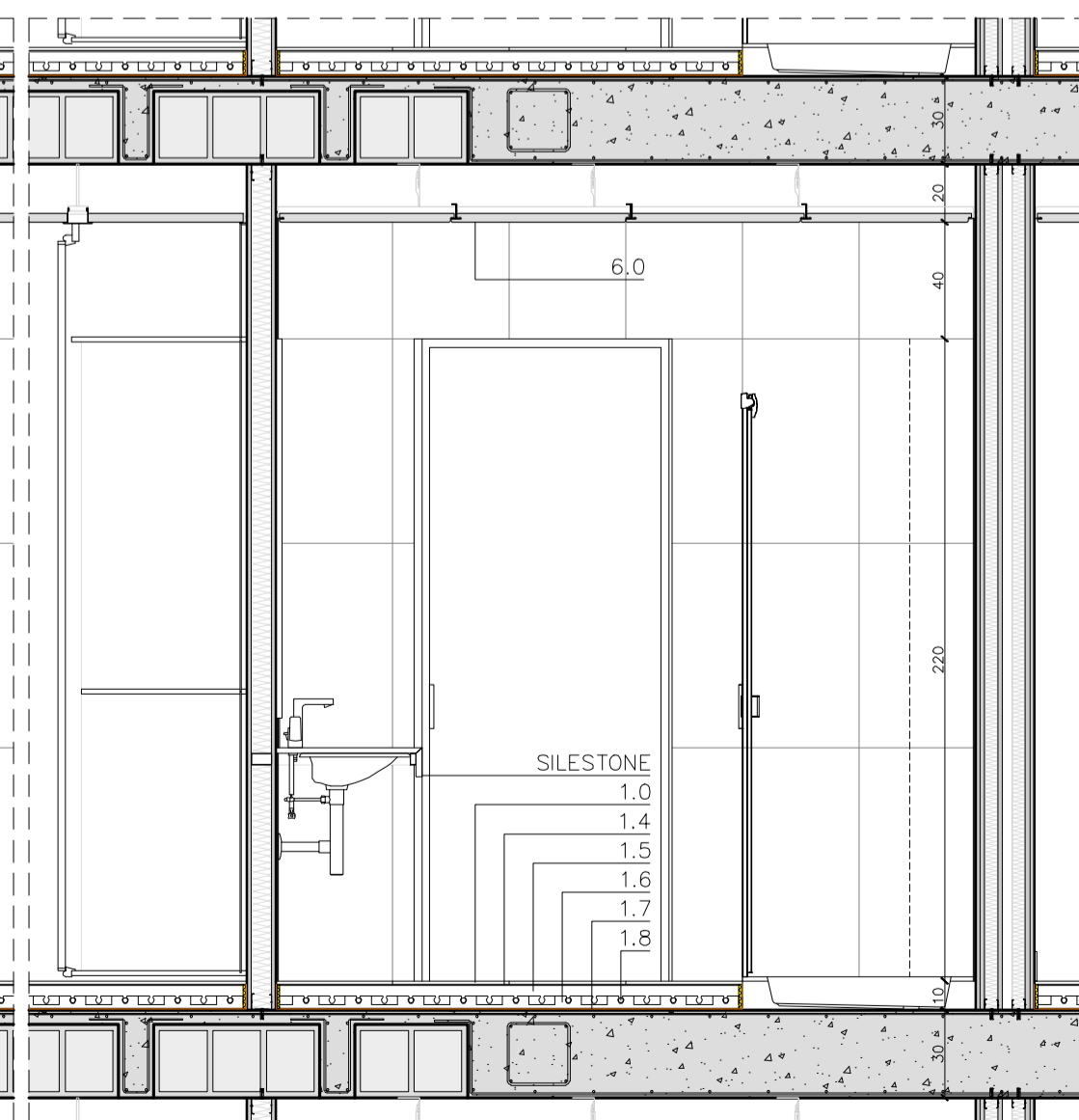

ALZADO H-H'

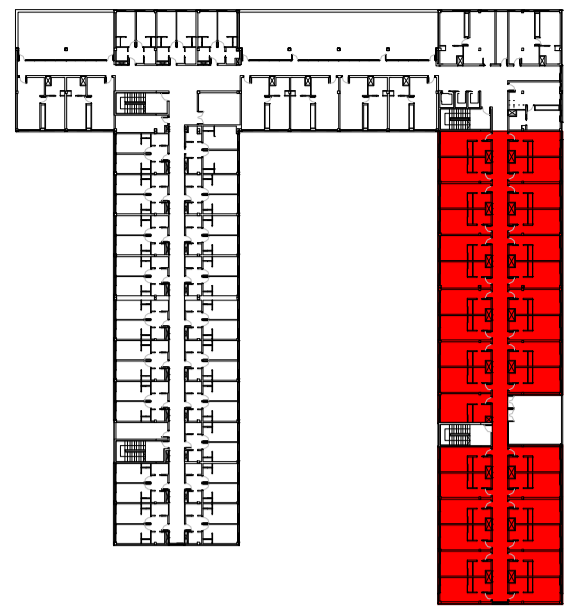

- Legenda de acabados:**
- |   |   |   |
|---|---|---|
| 1 | 3 | 5 |
| 2 | 4 | 6 |
- 1.- Pavimentos
  - 2.- Zócalos
  - 3.- Revestimientos de paredes
  - 4.- Pintura y barnices
  - 5.- Revestimientos de techos
  - 6.- Falso techo
- 1.- PAVIMENTOS
  - 1.0.- Gres antideslizante, marca FloorGres, modelo Walks 1.0 Block.
  - 1.1.-Capa de cemento cola soporte de pavimento.
  - 1.2.-Capa de mortero.
  - 1.3.-Capa de aislamiento térmico (barrera antivapor).
  - 1.4.-Capa de aislamiento térmico (barrera antivapor).
  - 1.5.-Capa de aislamiento térmico (barrera antivapor).
  - 1.6.-Capa de aislamiento térmico (barrera antivapor).
  - 1.7.-Capa de aislamiento térmico (barrera antivapor).
  - 1.8.-Red de Tubos, pavimento radiante.
- 2.- ZÓCALOS
  - 2.0.-MDF color blanco.
- 3.- REVESTIMIENTOS DE PAREDES
  - 3.0.-Enyesado, alisado a buena cara y pintado.
  - 3.1.-Gres, marca FloorGres, modelo StonTech Slim, StonWhite 2.0 120x60cm.
  - 3.2.-Forrado con plancha de acero inoxidable AISI 304, de 1mm de grosor, acabado sin pulir, sobre apoyo de tablero de fibras de madera y resinas sintéticas de densidad mediana (DM) de 15mm de grosor.
  - 3.3.-Aplicado directo placa de cartón-yeso de 15mm pintado.
  - 3.4.-Muro de hormigón visto.
  - 3.5.-Espejo.
- 4.- PINTURAS Y BARNICES
  - 4.0.-Plástico
  - 4.1.-Mote
- 5.- REVESTIMIENTO DE TECHOS
  - 5.0.-Enyesado, alisado a buena cara y pintado.
- 6.- CIELOS-RASOS
  - 6.0.-Modular Acústico de lana de roca Blanco Liso, 1500x600x30 mm, T24+Bandroster, Marca Rockfon Ekia dB40 D/AEX, Resistencia al fuego Euroclase A1 y Antihumedad.

**Inodoro Hall**

044625.0 Toileta completa con ángulo de inclinación de 45º para descarga de 4,5 lts. **BR22.4** Asiento y tapa suaves de color antracita.

**Diverta**

02714.0 Lavabo de ancha a bajo pedestal con acabado mate. **02714.0** Juego de fijas.

**Mezclador monomando L90**

5A001000 Mezclador para baño, con manija lateral, diseño aerodinámico y sistema de ahorro de agua.

**Hall**

070076.0 1500 x 800 Con juego de cerradura 10000 antieffort. Forajado.

**Moai-T**

5A000000 Columna de ducha con grifería cromada y sistema de ahorro de agua.

**Fusion L2-E**

Modelo 1000 1000x2000 Ancho: 1000. Múltiples montajes: 1000, 1100, 1200. Perfilado L2-E con cerradura con 1 tornillo. Incluye kit de montaje y manual de instrucciones.

Capítulos en la Memoria descriptiva  
 MC 2 Sistema estructural  
 MC 4 Sistemas de compartimentación y acabados interiores  
 MC 5 Equipamiento

**RESIDENCIA DE ESTUDIANTES 22@**  
 Sancho de Ávila 154, 08018. BCN

**JOSÉ GIOVANI ACEVEDO ALEMÁN**  
 Escuela Técnica Superior de Arquitectura del Vallés - ETSAV  
 Sant Cugat del Vallés - Febrero 2012

0 1 2 3 4 5 6 7 8  
**Escala**  
 A1: 1/25  
 A3: 1/50

**CONSTRUCCIÓN**  
 DETALLE TIPOLOGÍA 1