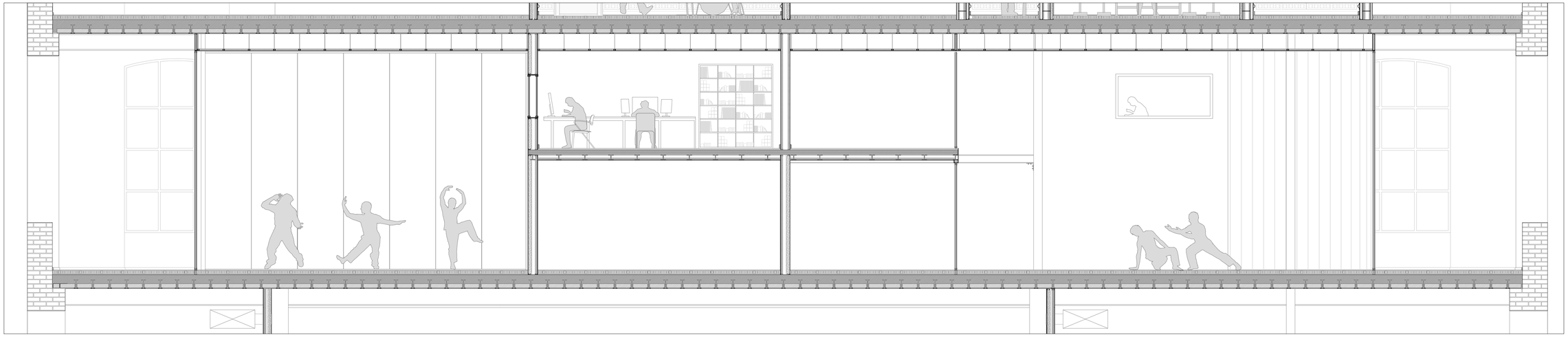

SOLERES
S01. Graves
S02. Formigó de neteja
S03. Capa impermeable
S04. Capa separadora
S05. Formigó de nivellació

TANCAMENTS VERICALS INTERIORS
T01. Doble capa de cartró-guix de 15 mm de gruix
T02. Trasdossat de cratró-guix amb perfils omega
T03. Trasdossat de fusta MDF de 30 mm de gruix
T04. Tauler de fusta MDF acabat amb xapa d'alumini de 1 mm de gruix
T05. Tancament d' U-glass
T06. Visor acústic format per 2 dobles vidres pulits, laminats 4+4 i 5+5 muntats sobre perfil de goma en "V" i cèrcol metal·lic de 40 mm de gruix
T07. Bloc de formigó acústic de 200 mm de gruix
T08. Envà de cartró -guix de 15 mm de gruix amb càmara amb aïllament tèrmic de 150 mm de gruix
T09. Fusteria fixa d'alumini amb doble vidre 5/12/4+4
T10. Montant, perfil tubular 100x100 mm i 2 mm de gruix
T11. Travesser, perfil tubular 100x200 mm i 2 mm de gruix
T12. Envà mòbil acústic monodireccional tipus H-8900 de REITER
T13. Panell absorvent acústic tipus Acustikel
T14. Aïllant acústic de llana de roca de 40 mm de gruix
T15. Doble capa d'absorvent acústic tipus Acustifiber de 80 mm de gruix
T16. Porta de doble vidre 5/12/4+4 amb fusteria d'alumini
T17. Porta acústica tipus RS-10 d'ACUSTICA INTEGRAL amb llindar inferior de segellat
T18. Mur de càrrega existent de maó ceràmic massís de 900 mm de gruix
T19. Mur de càrrega existent de maó ceràmic massís de 300 mm de gruix
T20. Cartró guix de 15 mm de gruix

COBERTES
C01. Xapa de zinc engatillada
C02. Làmina impermeable
C03. Taulons de fusta encadellats
C04. Càmara ventilada
C05. Aïllament tèrmic de llana de roca de 150 mm de gruix
C06. Canaló de remat i aliniació
C07. Llistó de fusta
C08. Espai de ventilació
C09. Plafons de fusta laminada
C10. Formigó de pendents
C11. Membrana impermeabilitzant bicapa no adherida
C12. Capa separadora amb resistència a perforació 2250 N
C13. Aïllament tèrmic en plaques de poliestirè extruït amb resistència a compresió 3 Kp/cm²
C14. Plots

FALS-SOSTRES
F01. Placa de cartró-guix de 15 mm de gruix amb aïllament acústic de llana de roca 40 mm de gruix
F02. Doble placa de cartró-guix de 30 mm de gruix amb aïllament acústic de llana de roca 40 mm de gruix
F03. Panells absorvents acústics per a millora del temps de reververació tipus Acustiart d'ACUSTICA INTEGRAL

PAVIMENTS
P01. Linòleum d'alta resistència de 2 mm d gruix adherit sobre morter de nivellació de 30 mm de gruix amb cola de contacte
P02. Parquet flotant sobre capa d'aïllament acústic antivibratori i contra impactes de 30 mm de gruix. Gruix total 110 mm
P03. Paviment tècnic elevat tipus REG 600 de KINGSPAN format per panells de 600x600x30 mm amb nucli aglomerat, encapsulat amb xapa d'acer galvanitzat
P04. Suports d'acer zincat amb cap amb junta antivibratòria de poliuretà
P05. Lloses de terratzo per exterior reforçades amb malla de fibra de vidre en la cara inferior
P06. Reixeta de ventilació d'acer
P07. Enrajolat de gres porcelanic

ELEMENTS ESTRUCTURALS
E01. Perfil tubular 80x80 mm i 2 mm de grix
E02. Pletina de 15 mm de gruix
E03. Religa
E04. Perfil HEB 180
E05. Perfil HEB 200
E06. Pletina doblegada de 5 mm de gruix
E07. Forjat colavorant amb capa de compresió de 60 mm
E08. Perfil UPN 180 amb Hilti HS2 M12
E09. Perfil tubular 100x200 i 2 mm de gruix
E10. Perfil tubular de 100x100 i 2 mm de gruix
E11. Perfil L 120
E12. Perfil UPN 300
E13. Perfil CF 1602
E14. Perfil ZF 402
E15. TPN 405
E16. Barana formada per pletines de 50 mm d'amplada i 10 mm de gruix
E17. Forjat existent compost per biguetes de perfils laminats no normalitzats equivalents a HEA 200, maons ceràmics massissos i formigó pobre de replè
E18. Perfil tubular 50x75 mm
E19. Perfil HEB 120
E20. Perfil HEB 240

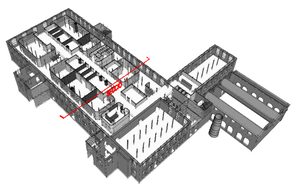

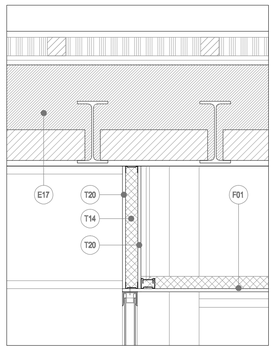

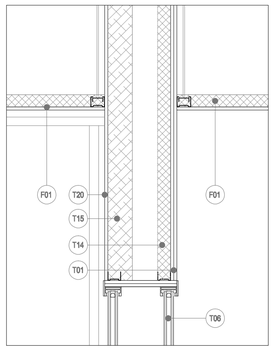

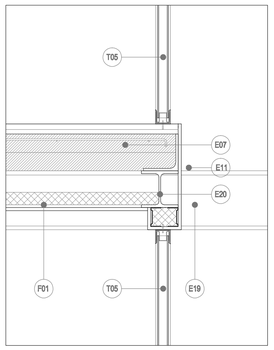

Mur acústic mòvil monodireccional. Els panells s'emmagatzemen en sentit perpendicular a la direcció del carril.

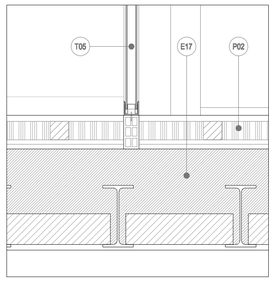

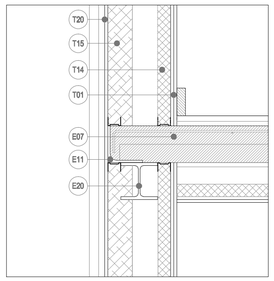

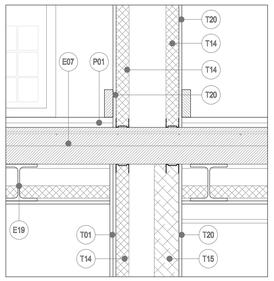

l'L'Uglass es un material que permet el pas de la llum donant un cert grau de privacitat i que permet fertancaments de forma lliure.