

Planta primera

La planta primera ocupa una barra con alineación norte sur, adaptando su forma a la con el giro del solar en el lado este. Además se crean varios vuelos que sirven de protección solar a la planta baja, en el lado sur, y de protección a la salida del edificio desde el lado norte, realizando la función de porche.

Se puede acceder por dos escaleras. La más directa es la situada en el extremo oeste. También por el vestíbulo con el ascensor y desde la zona infantil.

La mayor parte del espacio de la planta la ocupa el fondo general. Se divide la zona en tres zonas. La primera situada más al sur, ocupada por estanterías de libros, que hacen de filtro solar además de las lamas horizontales. En la banda central, bajo los lucernarios, las mesas de trabajo donde el usuario hace uso de los libros de la biblioteca. Y la última es una tira de mesas, dispuestas con enchufes para los portátiles, con luz difusa de noche.

En la parte norte sobre la sala polivalente y el puente creado entre la sala polivalente y la zona infantil alberga las salas de estudio y la sala multimedia. Son las salas que deben quedar cerradas según el programa para limitar el ruido. Por esta razón se agrupan.

En la parte central de la planta aparece un hueco que crea un doble espacio que comunica con el vestíbulo.

Junto a la fachada oeste se encuentra el núcleo de comunicación y las salas de trabajo interno de la biblioteca. El despacho de la biblioteca, la sala de trabajo y la sala de descanso del personal. De esta manera quedan colocadas todas las salas de trabajo en el la misma zona, y en las otras plantas.

La zona de música e imagen queda integrada dentro del espacio de fondo general.

Cabe destacar las cubiertas que se decide realizar de modo transitable, de esta manera se permite disfrutar de un espacio de descanso.

3. SUPERFICIES PLANTA PRIMERA		proyecto
area general fondo general	365,75	
sala estudio 1	22,65	
sala estudio 2	21,60	
espacio multimedia	29,17	
espacio música e imagen	75,00	
espacio de descanso del personal	12,32	
espacio de trabajo almacén de la biblioteca	66,46	
despacho de dirección	16,58	
cubierta 1	96,16	
cubierta 2	245,96	
TOTALES		
total m2 superficie útil	549,67	
total m2 superficie construida cerrada	681,17	
relación sc/su	193%	

Esquema de funcionamiento

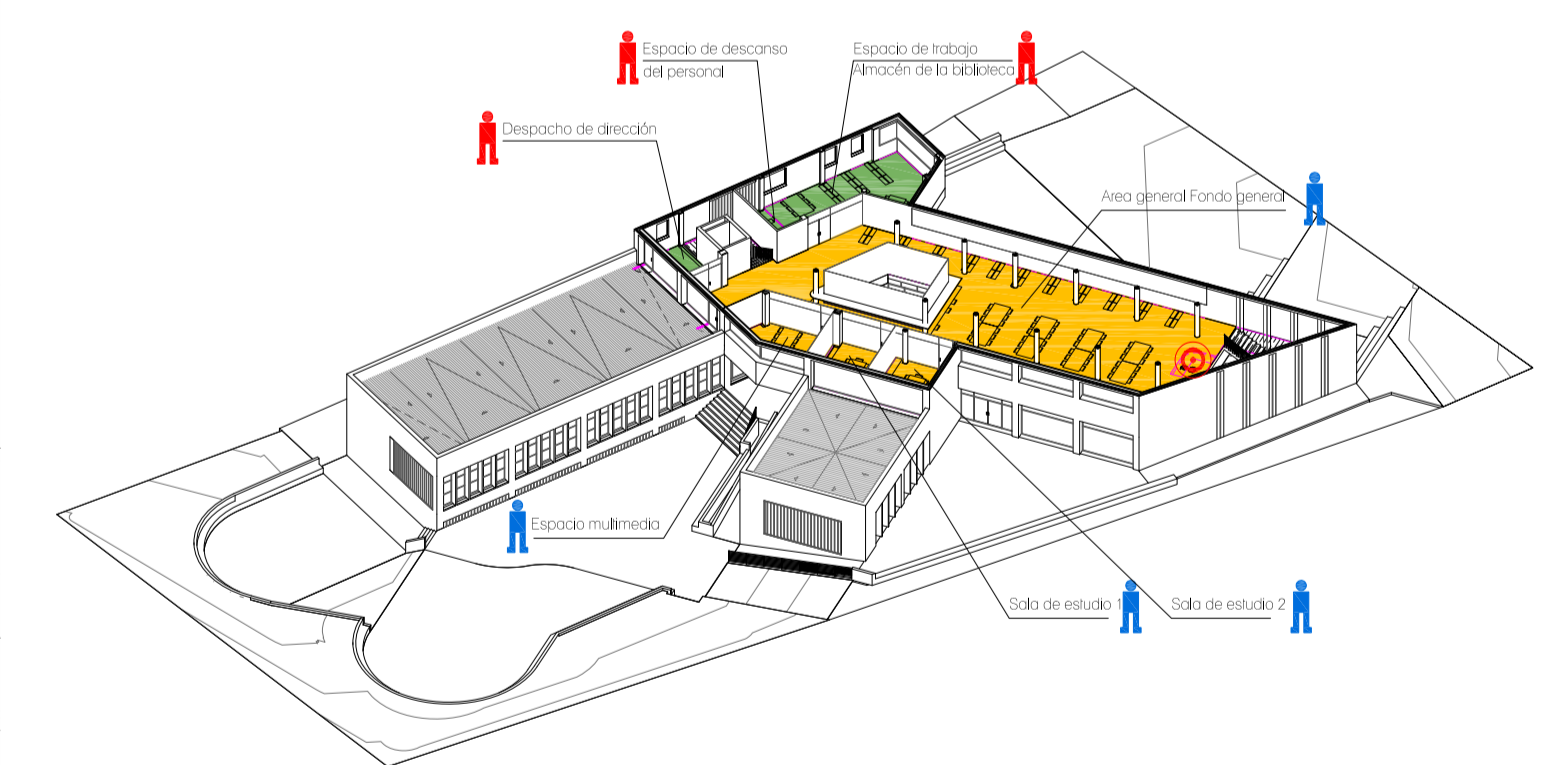

FONDO GENERAL DESDE ESCALERA OESTE



DOBLE ESPACIO DEL VESTÍBULO

