

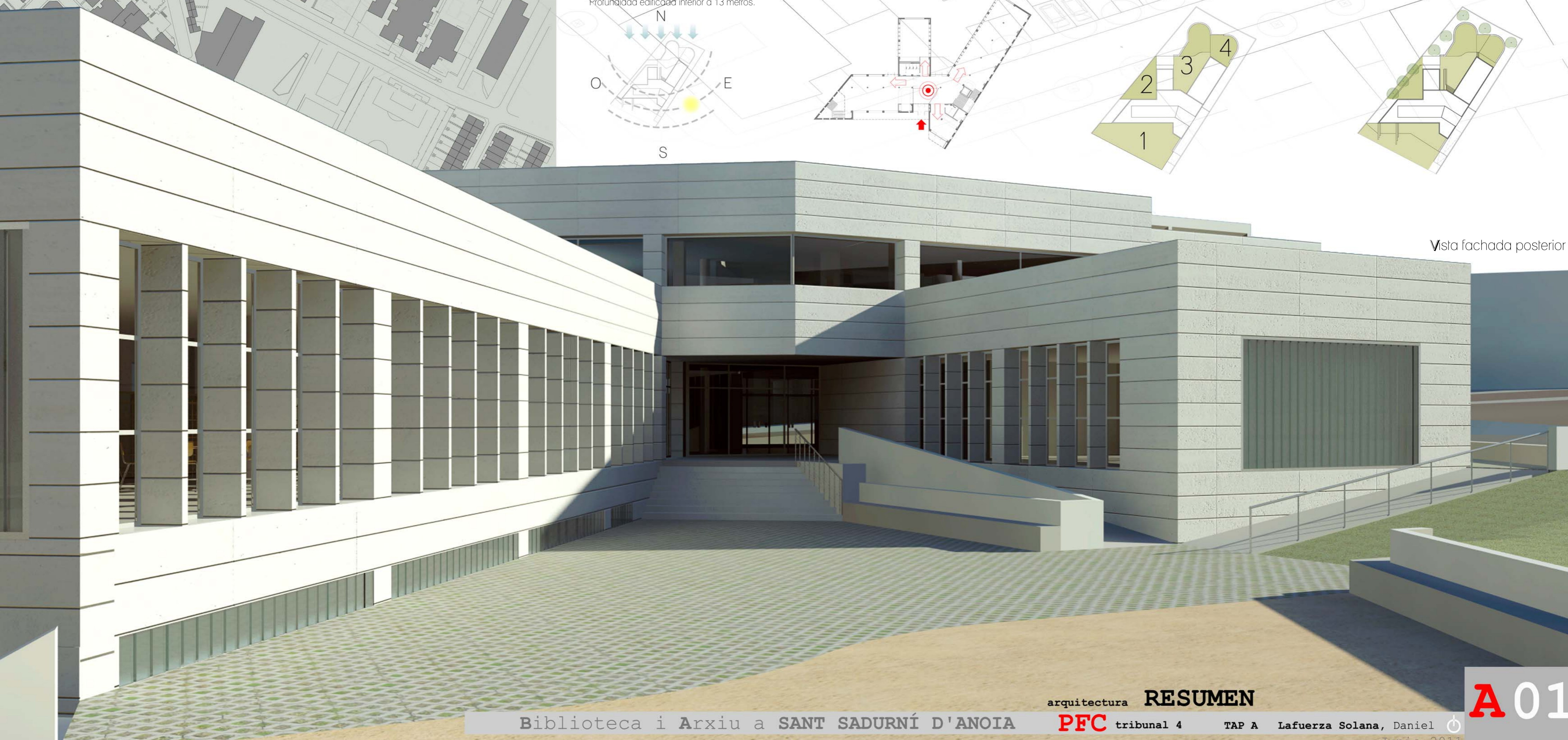

Vista fachada principal

	programa	projecto
1. ZONA DE ACOGIDA Y PROMOCIÓN		
1.1. vestíbulo I	100,00	102,65
1.2. espacio polivalente	90,00	96,32
1.2.1. almacén	15,00	7,53
2. ZONA DE INFORMACIÓN Y FONDO GENERAL		
2.1. área de revistas	100,00	108,40
2.2. área de información y referencia	140,00	122,38
2.2.1. servicio de información	35,00	35,00
2.2.2. fondo especializado	35,00	35,35
2.3. sala de consulta del archivo	35,00	35,35
2.4. área de fondo general	300,00	305,75
2.4.1. fondo general de préstamo	70,00	70,00
2.4.2. espacio de música e imagen	40,00	44,25
2.5. espacio de soporte (salas de trabajo en grupo)	40,00	44,25
2.6. espacio multimedia	25,00	29,17
3. ZONA INFANTIL		
3.1. área de fondo de conocimientos	110,00	121,47
3.2. área de fondo de imaginación	100,00	77,68
3.2.1. espacio de pequeños lectores	50,00	60,19
3.3. espacio de soporte	25,00	16,00
4. ZONA DE TRABAJO INTERNO		
4.1. despacho dirección biblioteca	20,00	16,58
4.2. espacio de trabajo y depósito documental de la biblioteca	65,00	66,46
4.3. despacho de dirección archivo	20,00	23,00
4.4. espacio de trabajo archivo	40,00	53,20
4.5. sala de ingreso de la documentación del archivo	15,00	17,33
4.6. depósito de la documentación archivo	270,00	263,63
4.6.1. depósito de documentación en soporte papel	10,00	10,00
4.6.2. depósito de documentación en soporte especial	10,00	3,85
4.7. almacén del archivo	10,00	3,85
4.8. descanso personal	15,00	12,32
5. ESPACIOS COMUNES - CUARTOS DE APOYO		
5.1. bar		57,56
5.1.1. aseo		9,85
5.1.2. cocina / almacén		8,63
5.2. servicios públicos		3,88
5.3. cuarto de limpieza		
TOTALES		
total m2 superficie de programa	1695,00	2121,17
total m2 superficie útil	1949,00	2368,72
total m2 superficie construida cerrada	2288,00	2950,00
patio interior ajardinado		820,08
total m2 superficie construida con patio interior		3770,88
relación s.c./s.u.		12,45

	programa	projecto
RESUMEN	Sup. programa	Sup. construida
Biblioteca	1390,00	1775,00
Archivo	395,00	533,00
TOTAL	1695,00	2288,00

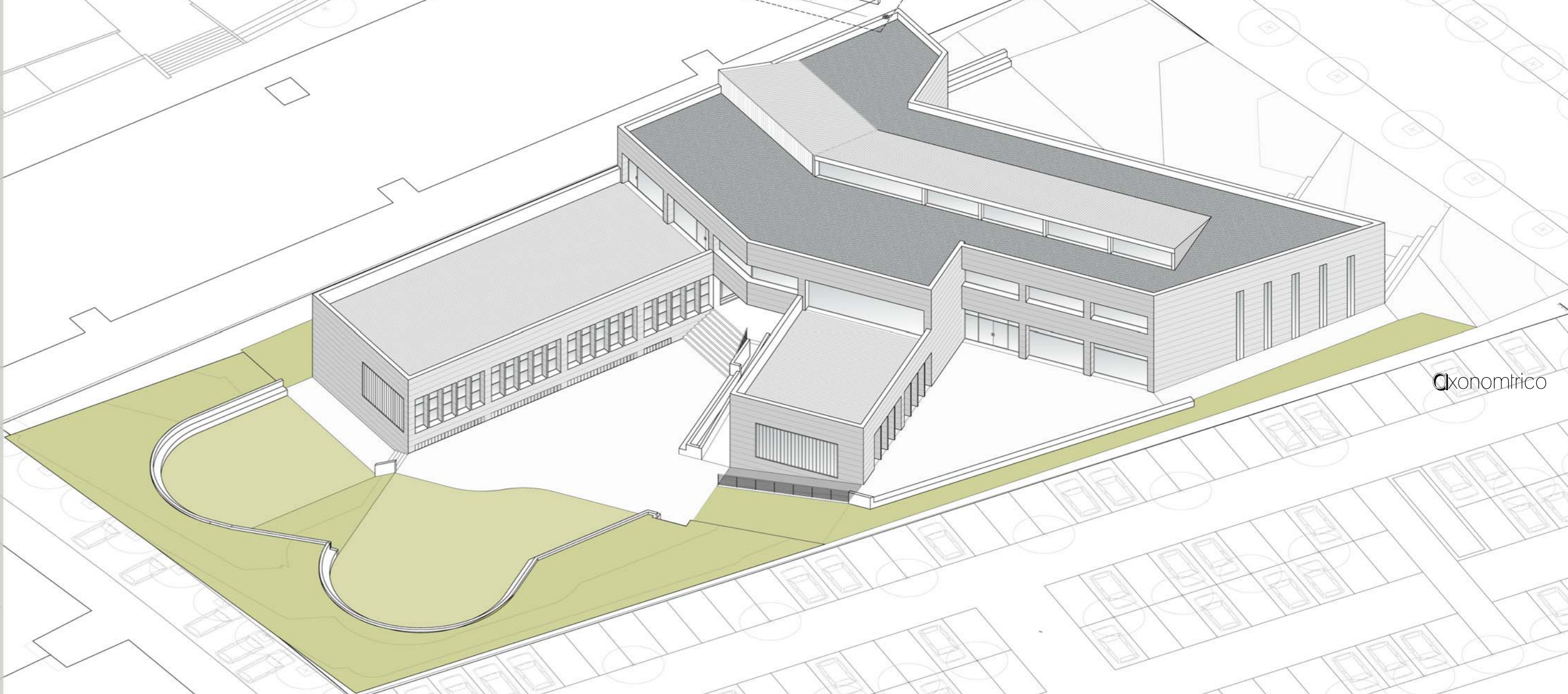
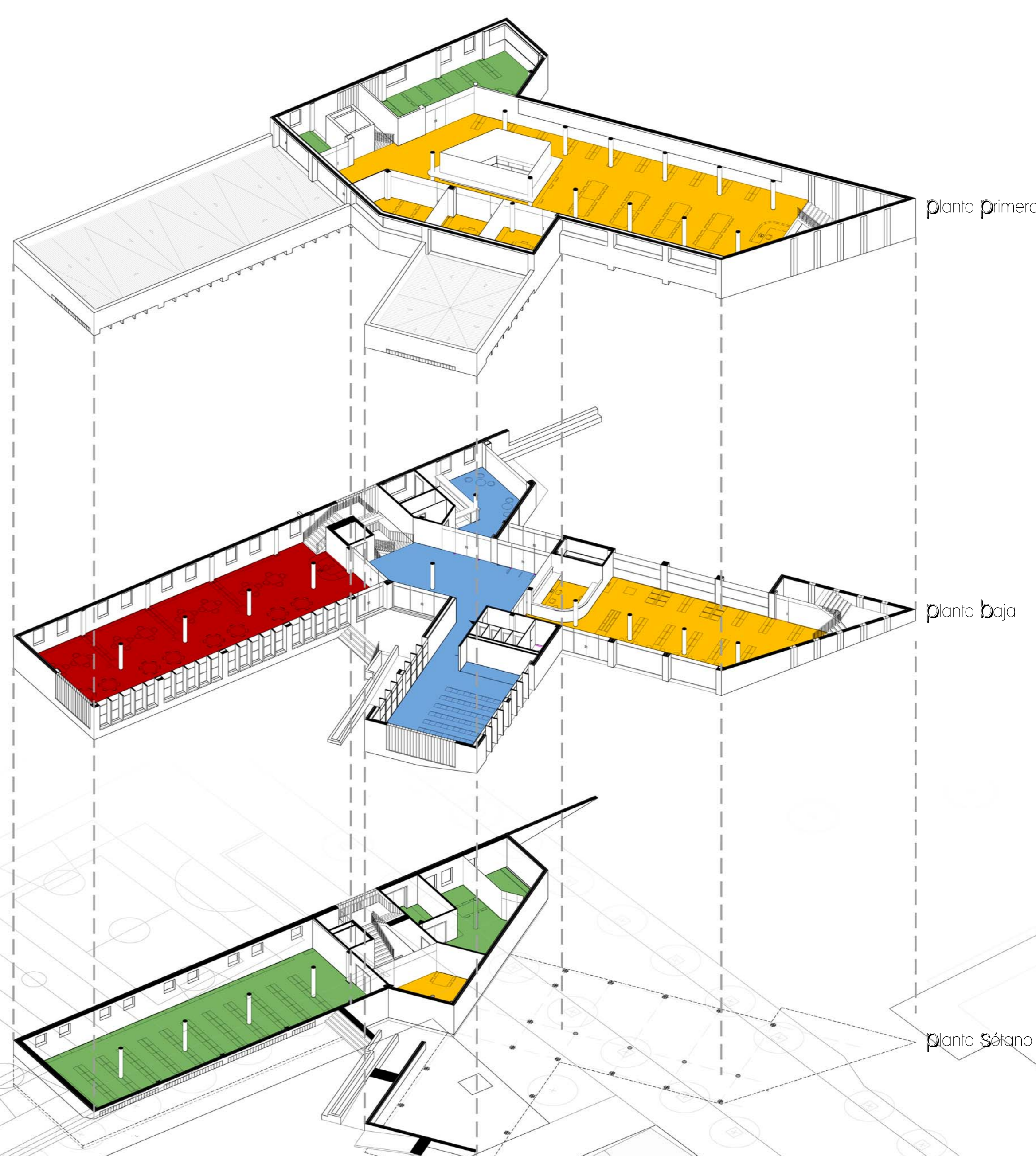
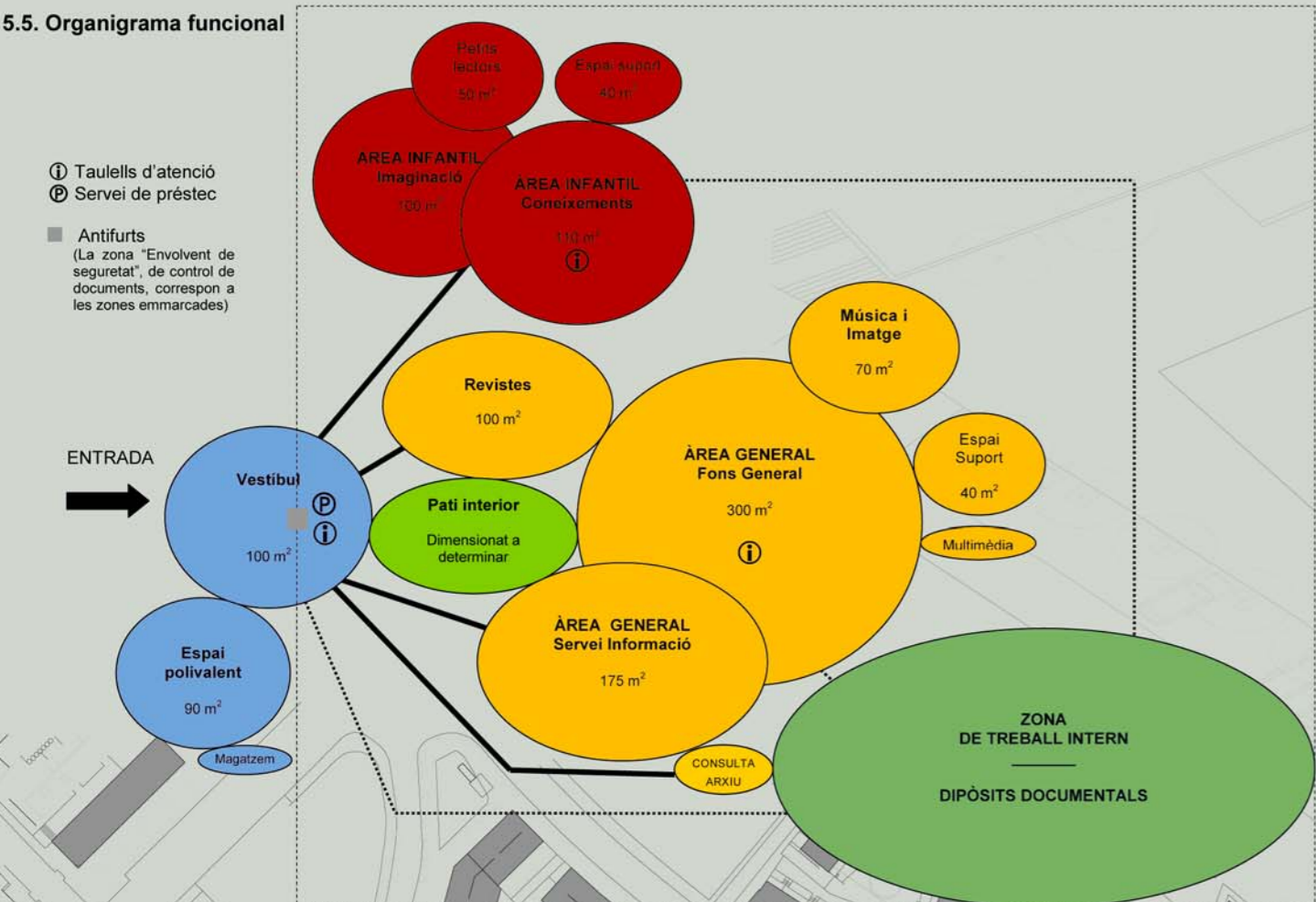

Vista fachada posterior