

SANT CUGAT DEL VALLÈS
 Sant Cugat del Vallès és un municipi de la comarca del Vallès Occidental estès als vessants nord-occidentals de la serra de Collserola fins a l'inici de la depressió vallesana. Té una població de 52.463 habitants, cens de 1996. Es troba a una distància de 12 km de Barcelona i té una comunicació directa amb l'aeroport de Barcelona.

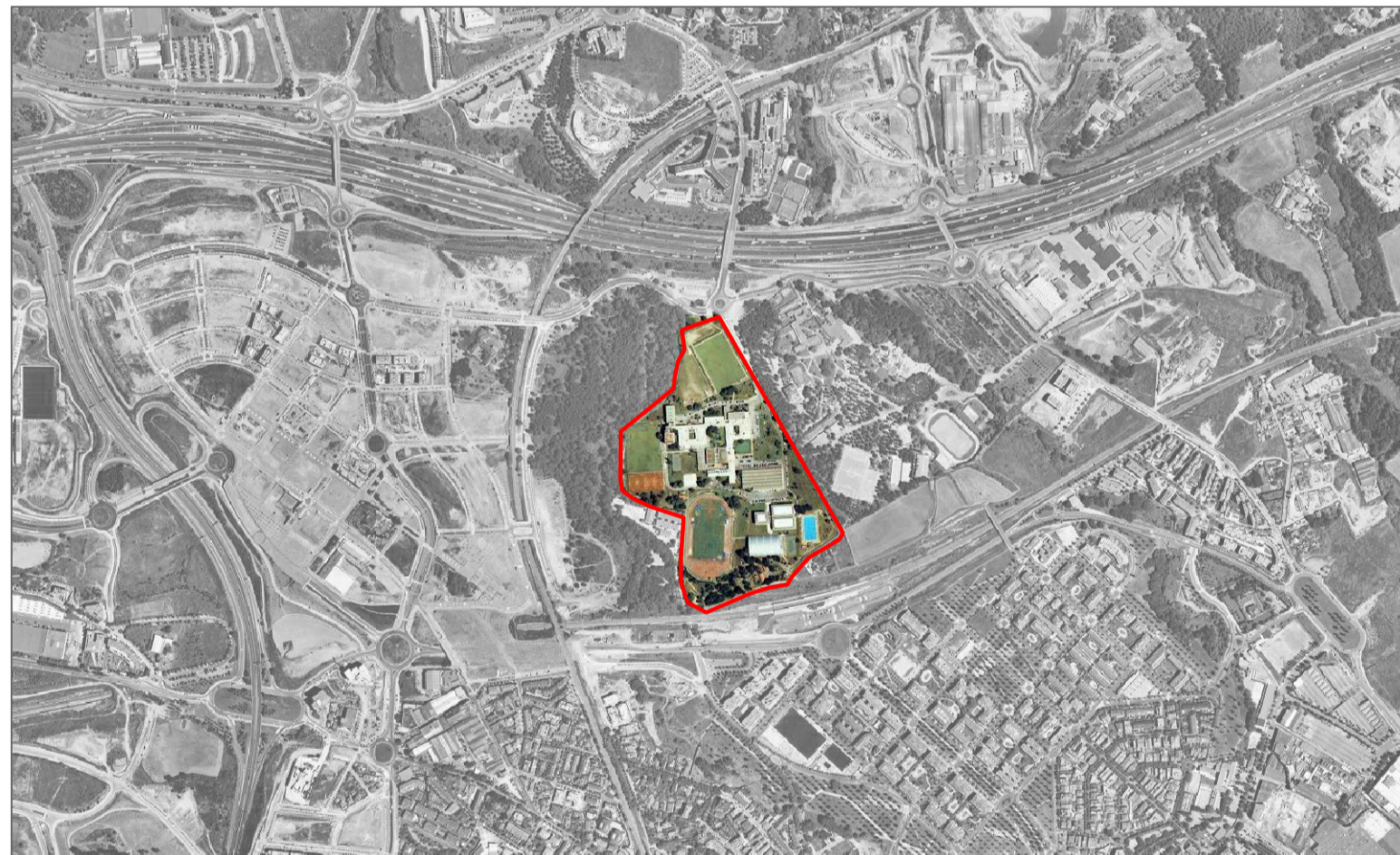

CAR DE SANT CUGAT
 El Centre d'Alt Rendiment de Sant Cugat, pioner a Espanya, va ser la primera instal·lació pensada per a la preparació d'esportistes d'èl·lit que es va crear a l'estat espanyol. Ja fa vint anys de la seva inauguració -any 1987- i, pel centre, hi han passat prop de setanta mil esportistes. Entre ells, medallistes olímpics i mundials, i molts d'ells, referents en les seves disciplines.

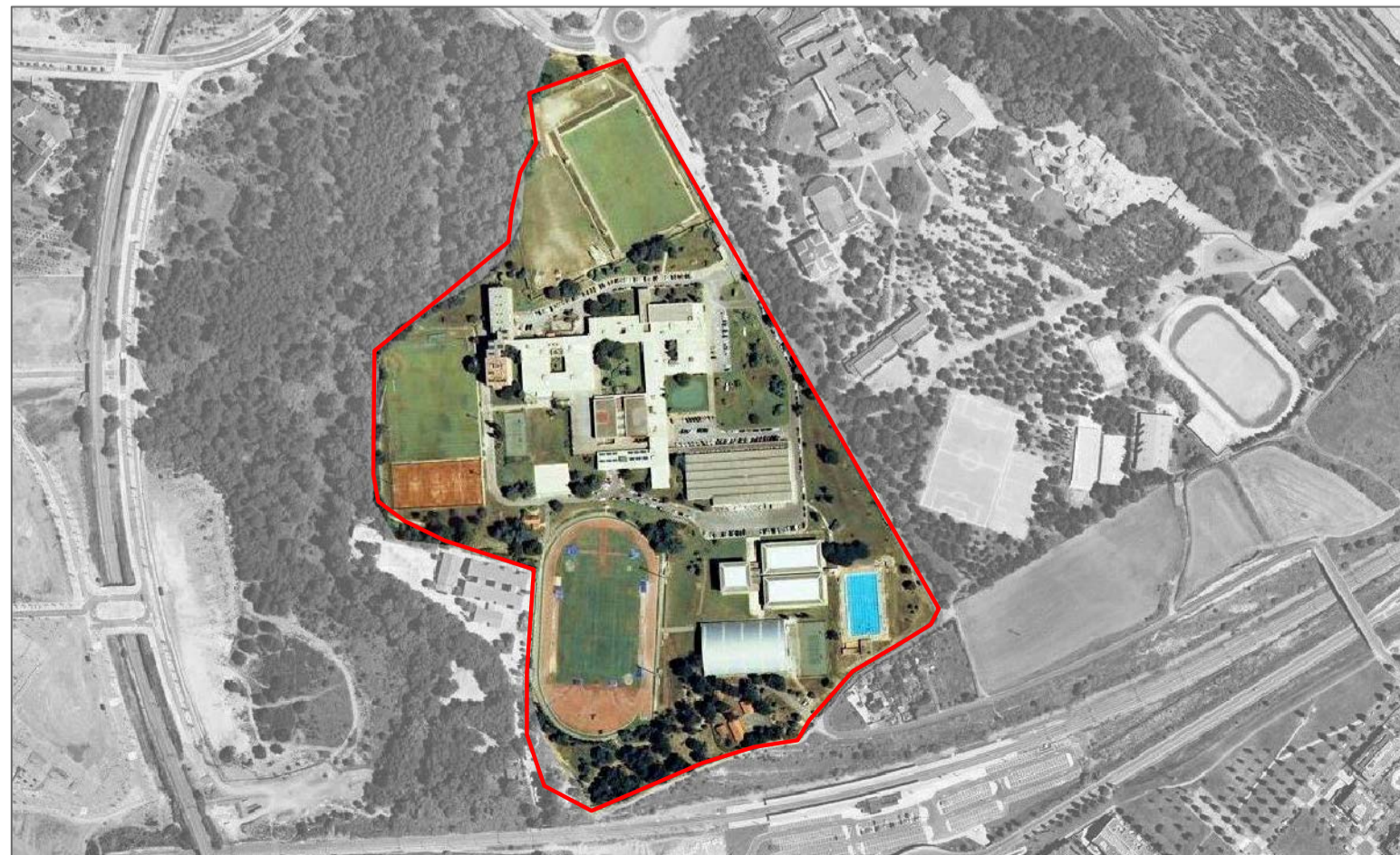

SERVEIS
 El CAR Sant Cugat compleix quatre funcions fonamentals:
RESIDENCIALS: El centre disposa d'una residència amb 325 places amb habitacions dobles o quadruples i també bungalows de 8 o 12 places per acollir a esportistes que venen a fer stages puntuals.
INVESTIGACIONS I TREBALLS: L'activitat d'investigació ocupa un volum important dels científics que el realitzen. Han rebut suport econòmic d'empreses que confien en el seu treball.
ACTIVITAT EDUCATIVA I CULTURAL: Al CAR garanteixen la compaginació dels estudis amb l'entrenament. Els esportistes poden assistir a classe a l'institut de batxillerat dins les instal·lacions del centre, i que fou creat pel Departament d'Ensenyament l'any 1989 (DOG 11-10.89)



REMEDIACIÓ DEL CAR: L'ESPORTPARC INTERNACIONAL DE CATALUNYA

Durant el setembre de 2009, el govern va aprovar la constitució del Consorci per al Desenvolupament Científic de l'esport a Catalunya, que estarà constituït per diverses administracions públiques i que "té com a finalitat principal impulsar la col·laboració en matèria de docència i planificació de la recerca en l'àmbit de l'educació física, l'activitat física i l'esport en totes les seves vessants i dimensions educatives, de competició, recreatives, de salut, de lleure i de gestió."

- Recull de Premsa. Notícia de la SECRETARIA GENERAL DE L'ESPORT DE LA GENERALITAT DE CATALUNYA. Dimarts, 29 de setembre del 2009.
- La constitució d'aquest organisme afecta a l'actual CAR Sant Cugat ja que es crea, juntament amb el centre, l'ESPORTPARC INTERNACIONAL DE CATALUNYA, un projecte pioner al món que facilitarà les sinèrgies entre empresa, coneixement, tecnologia i esport.
- 1 Els interns ja han pogut començar a gaudir d'aquest nou centre, ja que el 2 de desembre de 2007 es va inaugurar la remodelació de la residència.
 - 2 En una segona fase, el centre afrontarà la construcció d'un mòdul poliesportiu que agruparà gran part de les disciplines d'indoor.
 - 3 Posteriorment, les empreses s'instal·laran al nou complex.
 - 4 S'incorporaran les noves àrees necessàries pel creixement del parc, com el recinte final polivalent. Aquest espai inclourà quatre pistes cobertes per varis esports i en la part superior albergarà la seu d'alguns organismes internacionals i un institut.
 - 5 El centre es completarà amb un clínica especialitzada.

LLEGGENDA EMPLAÇAMENT

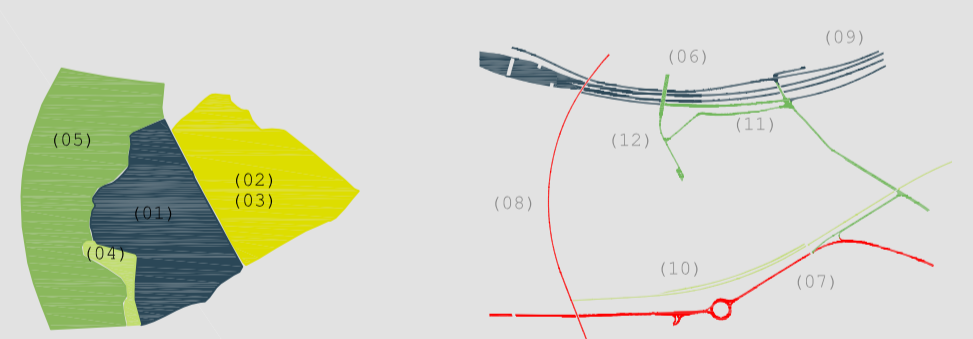

- Zones per usos.**
- (01) CAR Sant Cugat
 - (02) Escola Viaró
 - (03) Escola d'Hosteleria del Vallès
 - (04) Escola de la ciutat de Sant Cugat de novembre de 2007, que destaca dos elements singulars de protecció nivell d', referint-se a arbres o conjunts d'arbres, en aquest cas. Ha de ser protegida tant la composició com els propis arbres.
 - (05) Parc. Ajuntament de Sant Cugat i CAR
- Viari entorn.**
- (06) Autopista del Mediterrani
 - (07) Ronda Nord de Sant Cugat
 - (08) FGC Barcelona-Sabadell
 - (09) Av. de Roquetes
 - (10) Línia 7 de Renfe
 - (11) Av. Via Augusta
 - (12) Av. Alcalde Barnils



Protecció de l'arbrat.
 Existeix un catàleg de pla de protecció del patrimoni arquitectònic, industrial, arqueològic, botànic i geològic de la ciutat de Sant Cugat de novembre de 2007, que destaca dos elements singulars de protecció nivell d', referint-se a arbres o conjunts d'arbres, en aquest cas. Ha de ser protegida tant la composició com els propis arbres.

Carril bici