

SECCIÓN CONSTRUCTIVA
DETALLE FACHADA PATIO Y OESTE
SECCIÓN VERTICAL

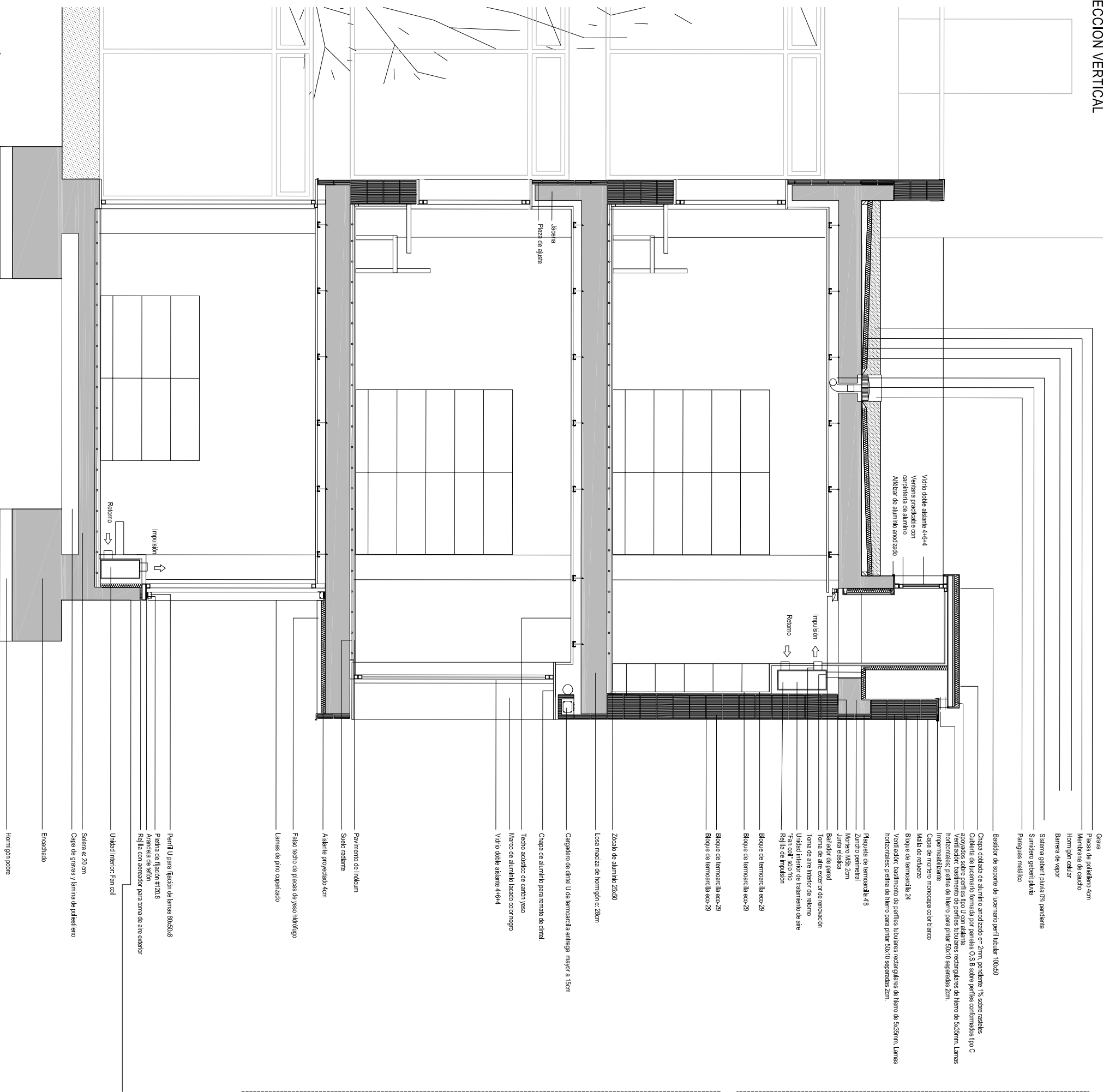

- Piedras de polidestino 4cm
- Membrana de caucho
- Hormigón colado
- Barrera de vapor
- Sistema gásteri alvita 0% pendiente
- Suministro gásteri plana
- Parrugas metálicas

- Basiflor de soporte de lucernario perfil tubular 100x50
- Chapa doblada de aluminio anodizado e=2mm, pendiente 1% sobre rasales
- Cubierta de lucernario formada por paneles O.S.B sobre perfiles conformados tipo C
- apoyados sobre perfiles tipo U con aislante
- Ventilador: bastimanto de perfiles rectangulares de hierro de 5x5cm, Lamas horizontales; parras de hierro para pillar 50x10 separadas 2cm.
- Perforación en membrana
- Caja de motor monoetapa color blanco
- Malla de refuerzo
- Bloque de temerucilla 24
- Ventilador: bastimanto de perfiles rectangulares de hierro de 5x5cm, Lamas horizontales; parras de hierro para pillar 50x10 separadas 2cm.

- Piquetas de temerucilla 43
- Zancho perimetral
- Mortero 1/50 2cm
- Junta elastica
- Balizador de pared
- Toma de aire exterior de renovación
- Unidad interior de tratamiento de aire
- Regilla de impulsión
- Bloque de temerucilla eco-29
- Bloque de temerucilla eco-29
- Bloque de temerucilla eco-29
- Bloque de temerucilla eco-29

- Zancho de aluminio 25x50
- Loza maciza de hormigón e= 28cm
- Cargadero de grifos U de temerucilla entrega mayor a 15cm
- Chapas de aluminio para remate de grifos.
- Techo acústico de cartón yeso
- Marco de aluminio lacado color negro
- Vidrio doble aislante 4+6+4

- Paintmento de hidclum
- Suido radiante
- Aislante proyectado 4cm
- Falso techo de placas de yeso hidrófugo
- Lamas de pino copertizado

- Perfil U para fijación de lamas 30x50x8
- Perlas de fijación #120/8
- Armadura de sellado
- Regilla con ventilador para toma de aire exterior
- Unidad interior: Fan coil
- Sifera e= 20 cm
- Caja de grutas y lamina de polidestino
- Encachado
- Hormigón pobre

DETALLE SALA POLIVALENTE
FACHADA SUR

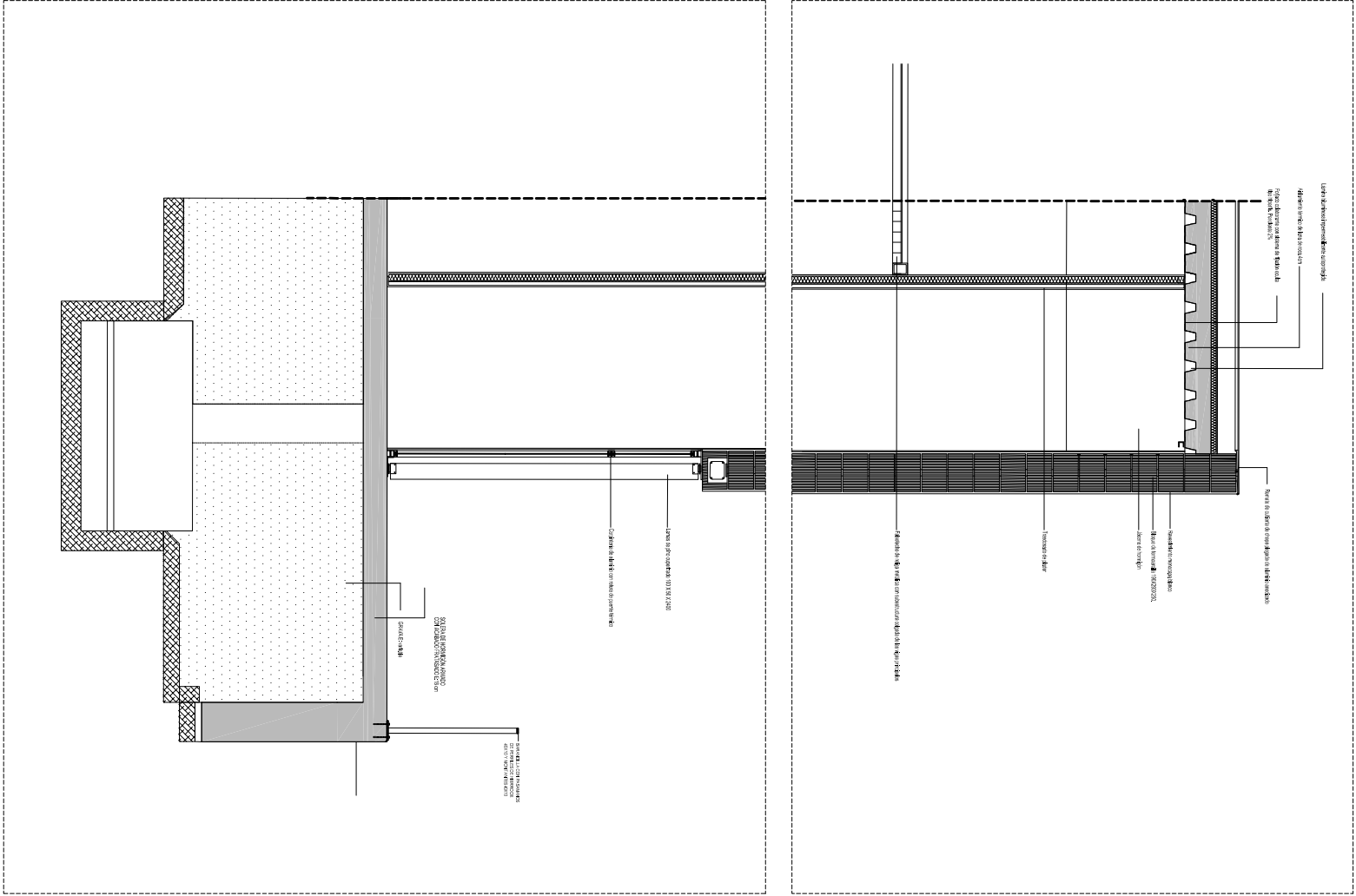

- Unidad interior: Fan coil
- Sifera e= 20 cm
- Caja de grutas y lamina de polidestino
- Encachado
- Hormigón pobre

- Perfil U para fijación de lamas 30x50x8
- Perlas de fijación #120/8
- Armadura de sellado
- Regilla con ventilador para toma de aire exterior
- Unidad interior: Fan coil
- Sifera e= 20 cm
- Caja de grutas y lamina de polidestino
- Encachado
- Hormigón pobre