principi progettuali

1. Spazio pubblico

- Microclima locale che dialoga con l'"artefatto" architettonico
- Generatore di percorsi pubblici pedonali tra i lotti che collega il 'parco del picchio' con la corte centrale
- Permeabilitá visuale tra gli edifici
- Un paesaggio "polmone" che filtra la relazione privato-pubblico
- Estensione dell'abitazione dove realizzare attivitá domestiche: passeggio, riposo, ozio, giochi infantili...

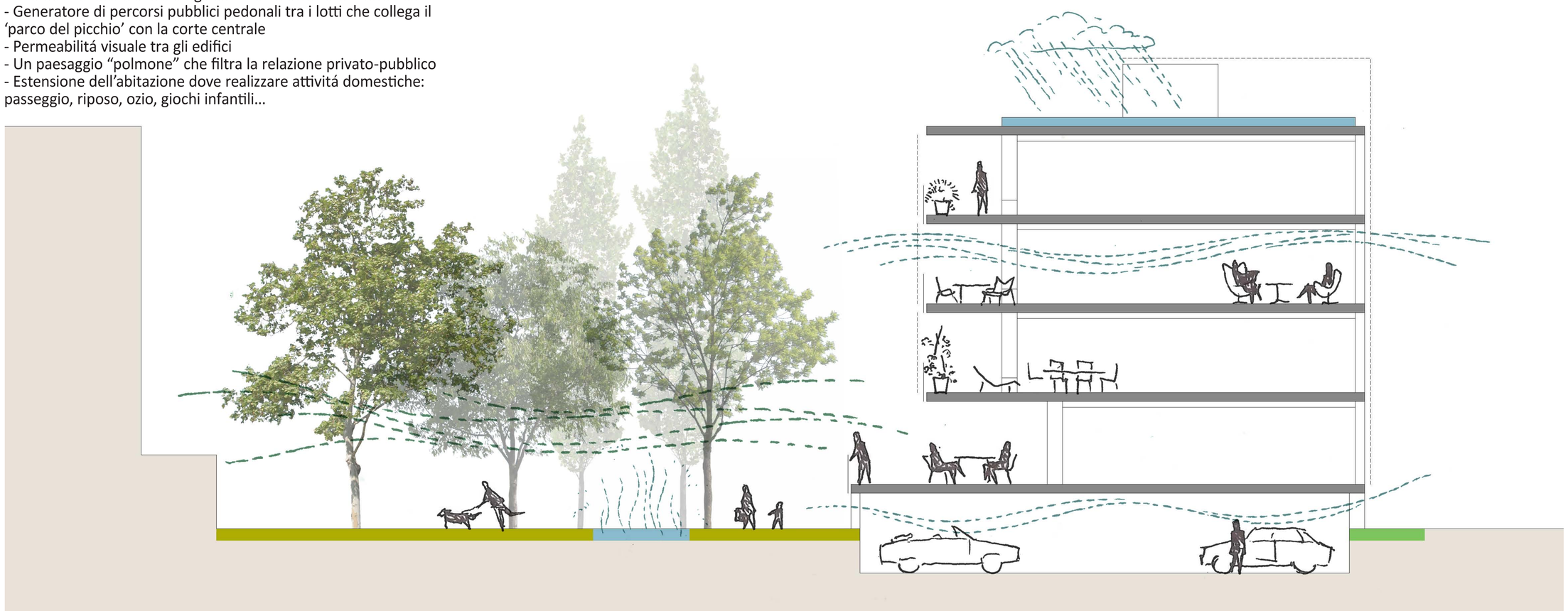

Celtis Australis

Fraxinus Angustifolia

Prunus Cerasifera

Pyrus Communis

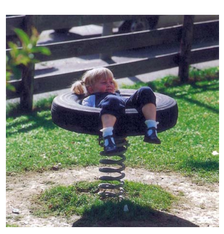

MANUEL RUISÁNCHEZ ARQUITECTES Edificio per civile abitazione 'Can Gassol', Edificio di 101 appartamenti - Mataró, Barcellona

2. Tipologia flessible

- Grande flessibilità e trasformazione dell'abitazione, elementi mobili...
- Capacitá di integrare e relazionare spazi dell'abitazione tra di loro
- Cucine aperte e integrate al soggiorno
- Facilitá della ventilazione incrociata

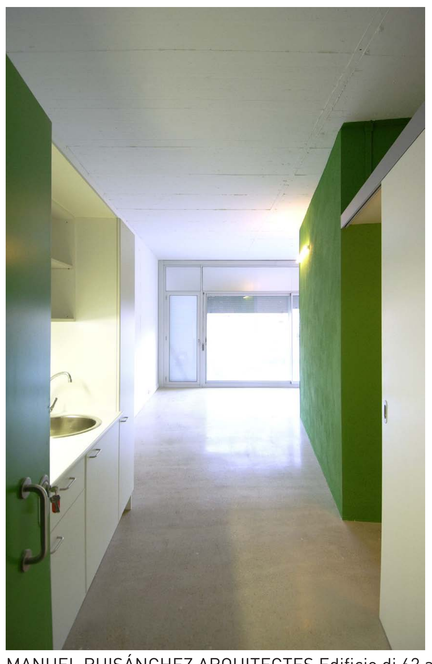

MANUEL RUISÁNCHEZ ARQUITECTES Edificio di 62 appartamenti c/Travessera de Les Corts - Barcellona

3. Spazi esterni: terrazze

- Spazi ampii che permettono una variazione funzionale: uso quotidiano, magazzini...
- Spazi intermedi con funzioni climatiche: camera di ombra e filtro termico

MANUEL RUISÁNCHEZ ARQUITECTES Edificio per civile abitazione 'Can Gassol', Edificio di 101 appartamenti - Mataró, Barcellona

Manuel Ruisánchez Arquitectes | CZstudio associati | Studio di Ingegneria Tiziano Bonato | Riccardo Zanatta ingegnere | Arturo Imperato architetto